

Easily accessible place

URIWON PORTFOLIO

트렌디한 디자인과 프로젝트 가치 상승을 동시에

AI 기반의 창의적이며 전문적인 디자인 퍼포먼스



Creative

창의적인 아이디어로
만들어내는 디자인



Trend

AI 디지털 콘텐츠 트렌드를 놓치지 않고
담아내는 디자인

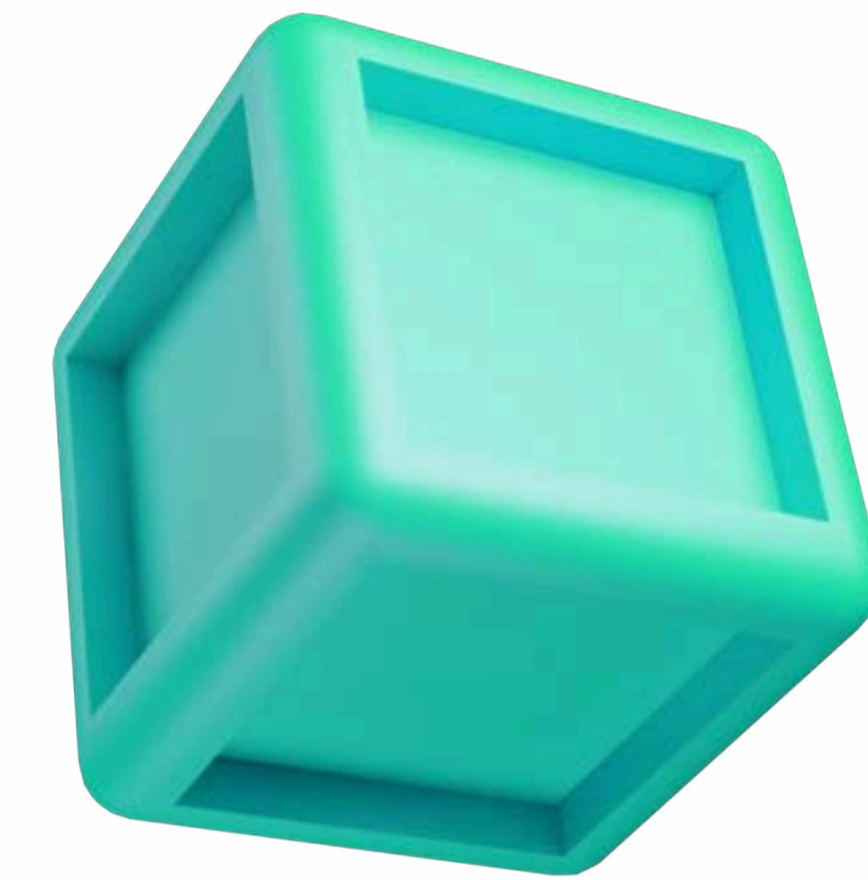

Professional

전문적인 스킬로
완성시키는 디자인

기획에 맞는 디자인부터 AI 콘텐츠까지

다양한 분야에 딱 맞는 디자인을 보여줍니다

기획

유리원은 파트너의 목표와 고민에서 출발합니다.
방향과 메시지를 함께 명확히 정리해 디자인과 콘텐츠가
일관된 흐름을 가질 수 있도록 기획합니다.



디자인

브랜드의 성격·목적에 맞는 최적의 디자인을 만듭니다.
웹, 그래픽, 인쇄물 등 다양한 매체에서 브랜드의 가치를
효과적으로 전달하는 디자인을 구현합니다.

- 웹 디자인
- 영상, 쇼츠 디자인
- 로고 및 명함 디자인
- 앱 디자인
- 제품소개서 및 브로슈어 디자인
- 카드뉴스 디자인
- 제안서 디자인
- 포스터 디자인
- 대시보드 디자인



AI 콘텐츠

AI 기술을 활용해 콘텐츠 제작의 가능성을 확장합니다.
영상, 이미지, 숏폼 콘텐츠 등 빠르고 유연한 방식으로
새로운 커뮤니케이션 경험을 제안합니다.

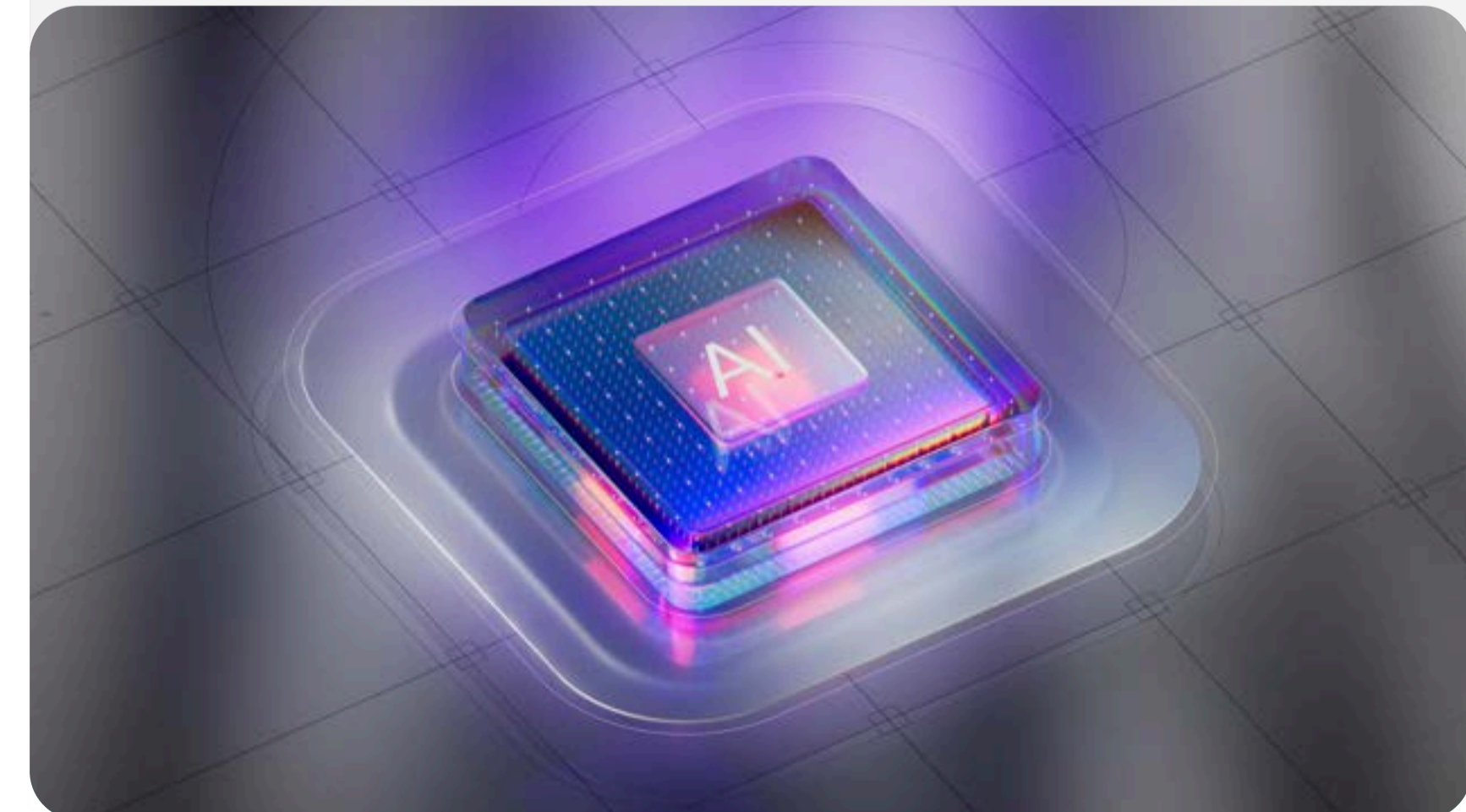

Our Services

AI 기반 제작 시스템으로 콘텐츠, 웹, 영상, 인쇄, 운영까지 한 번에 제공합니다

Web / 플랫폼 구축

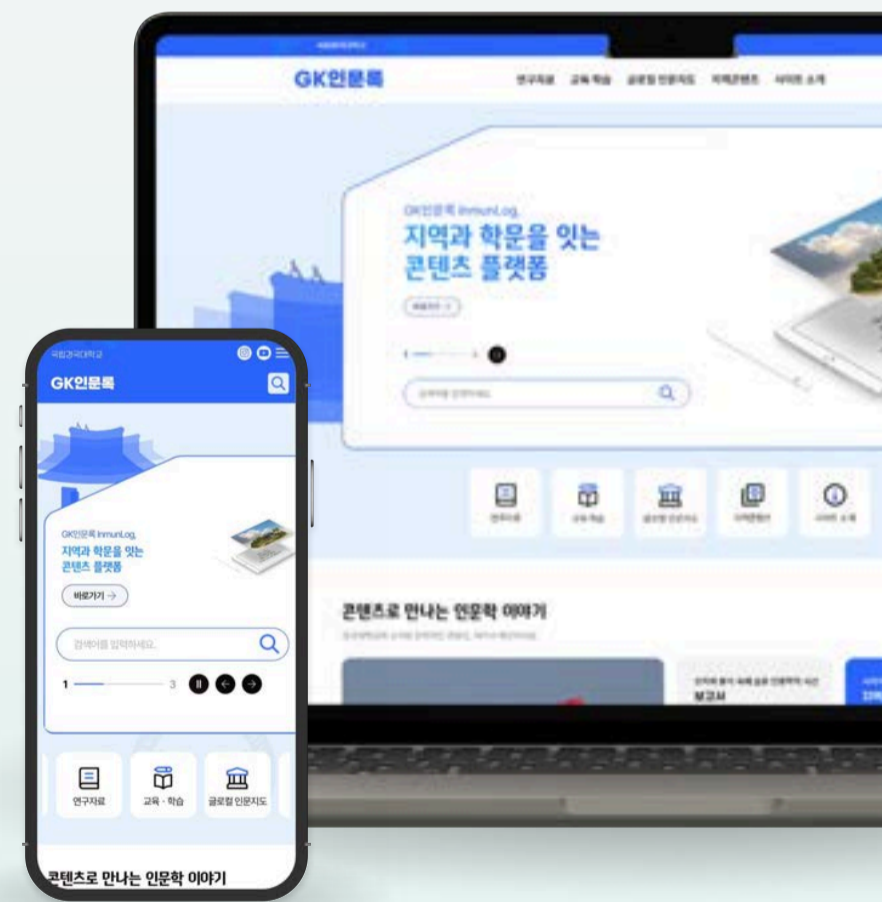

AI 콘텐츠 제작



영상 / 미디어 제작



출판 / 인쇄 디자인

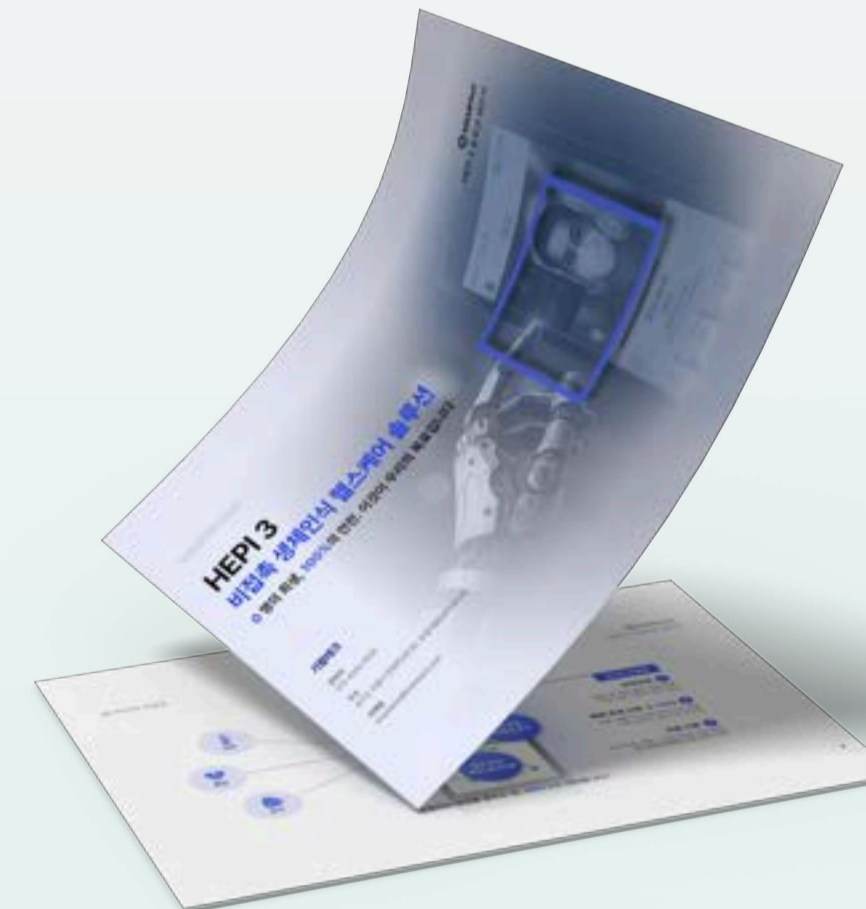

SNS 마케팅 / 운영

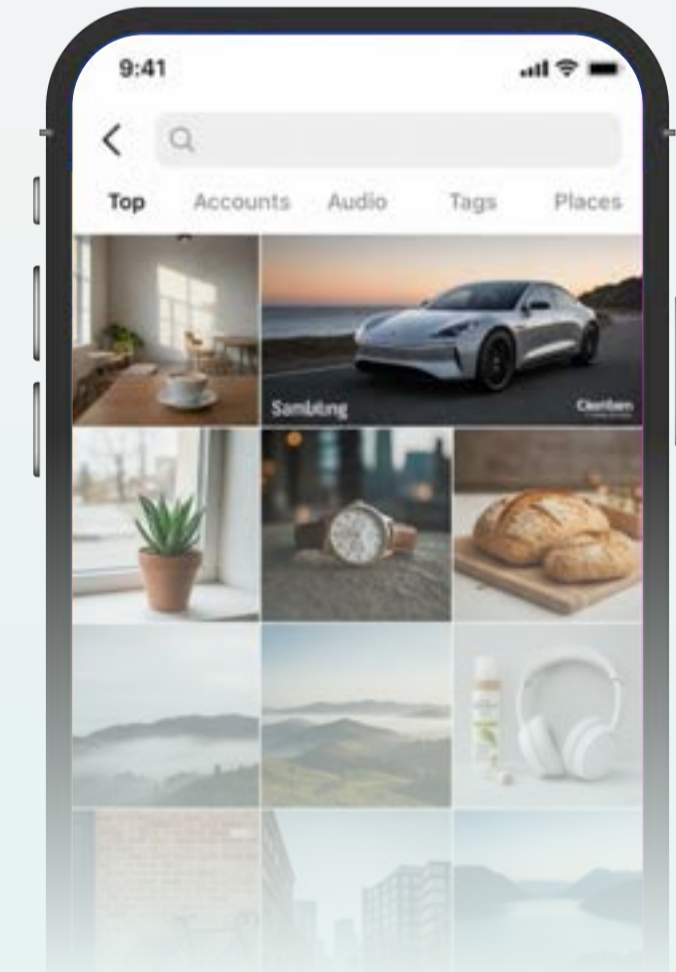

Patented Technology

유리원만의 브랜드 가치 증진을 위해 힘쓰고 있습니다



01
디자인전문회사



02
여성기업확인서



03
벤처기업확인서



04
사업자등록증



05
디자인등록증

Patented Technology

유리원만의 브랜드 가치 증진을 위해 힘쓰고 있습니다



06
직접생산확인증명서-아트디자인



07
직접생산확인증명서-정보시스템 개발



08
직접생산확인증명서-정보시스템유지관리



09
2023 대한민국 위치정보
우수 비즈니스 모델 발굴 공모전
장려상

01

WEB DESIGN

웹 디자인

경국대학교 GK인문록

경국대학교 인문학 플랫폼 'GK인문록' 웹사이트입니다. 방대한 인문학 자료를 쉽고 체계적으로 탐색할 수 있도록 정보 구조를 구성합니다.

카드형 UI 구조를 중심으로 구성하여 정보를 명확하게 담고 있으며, 스크롤만으로 다양한 콘텐츠를 빠르게 훑어 보고 원하는 자료로 이동할 수 있습니다. 또한 모바일 및 태블릿 환경에서도 동일한 경험을 제공하는 반응형 디자인을 적용하였습니다.

GK인문록

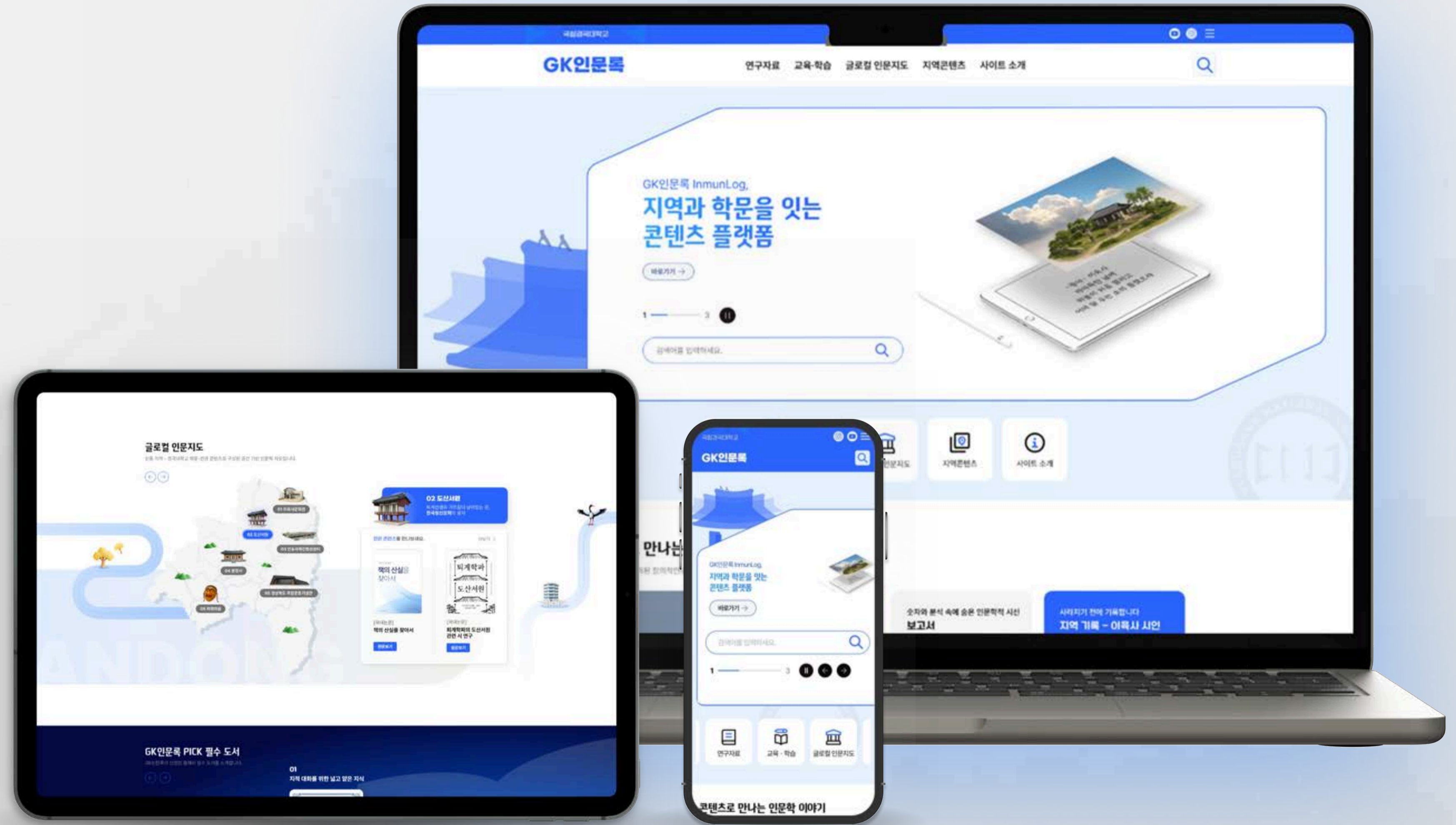

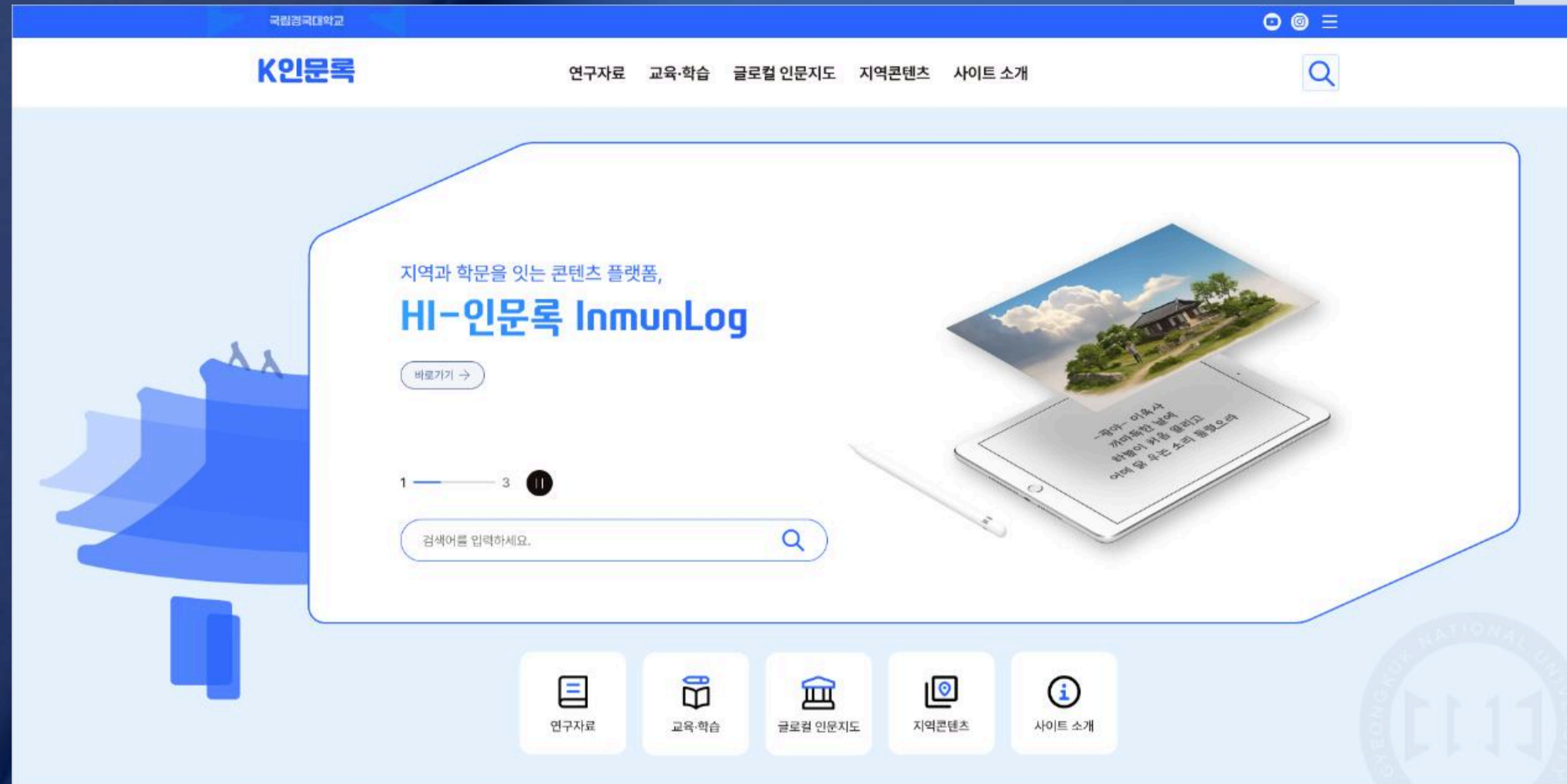

콘텐츠로 만나는 인문학 이야기

경국대학교에 소개된 창의적인 콘텐츠, 여기서 확인하세요



최신등록 콘텐츠

위울래? 들을래? 물어?

- 보고서
- 논문
- 정기간행물

전체보기 →

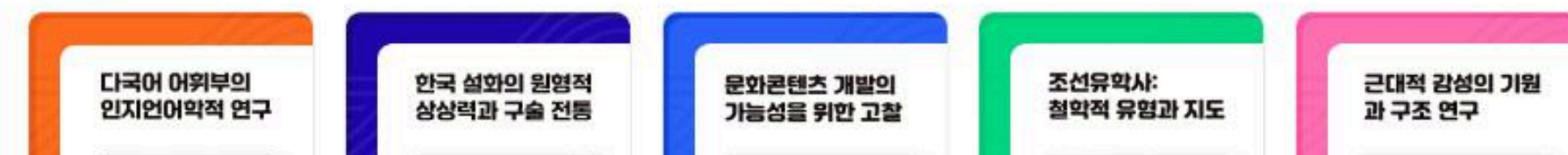

글로벌 인문지도

인문 지역 - 한국대학교 학문·연구 콘텐츠로 구성된 공간 기반 인문학 지도입니다.

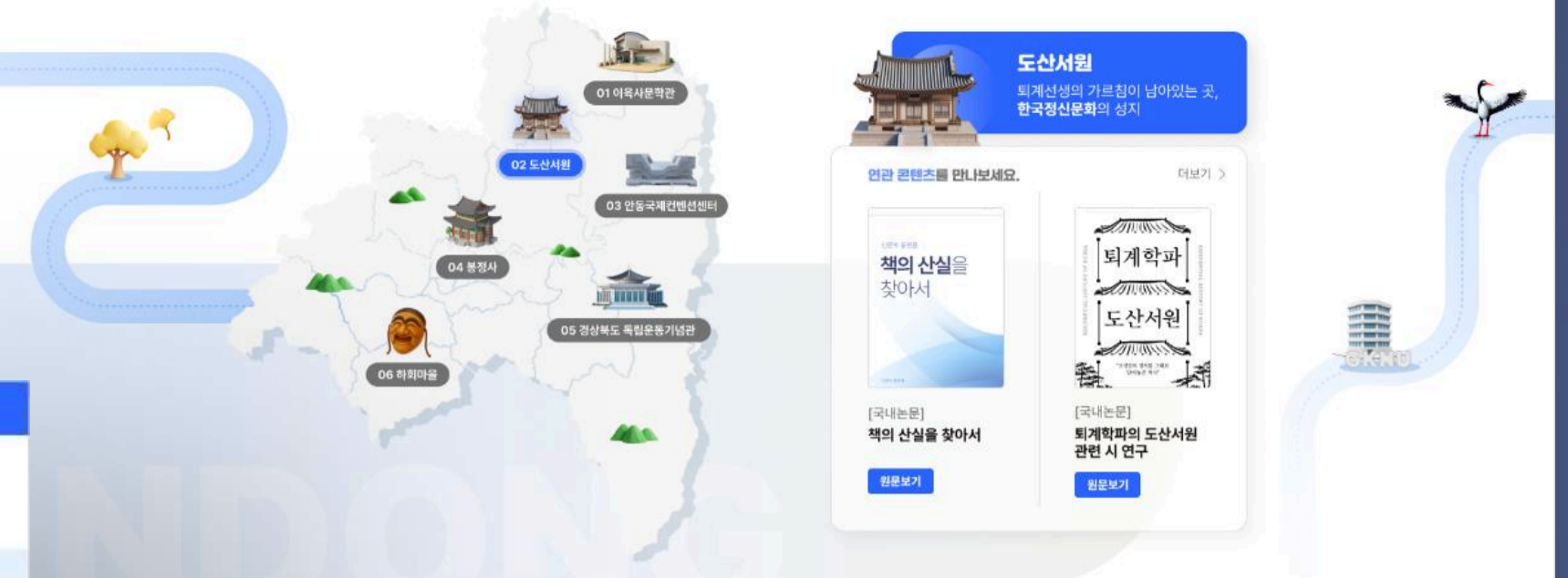

인기 교수님 PICK 논문

국립대학교 인기 교수님 선정 논문 소개합니다.

이 지역 대학을 위한 넓고 깊은 지식



K인문록

인문록 소개

서원·시당 의 정신을 디지털 시대 의 지성 공간으로

인문록(InmunLog)은 경국대학교 글로벌학수진단이 구축하는 한국형 인문학 콘텐츠 플랫폼입니다.

지역·이념·사상·학파의 차이를 넘어, 교육·프로그래밍 연구 성과·연구 콘텐츠·IP를 통합적으로 관리하고 누구나 쉽게 활용할 수 있도록 구축합니다. 흩어져 있던 인문학 자료와 콘텐츠를 한 곳에 모아 학술적 교육적 활용도를 극대화하는 디지털 인문학 플랫폼입니다. 인문록에서 인문학 연구가 만나는 인문 콘텐츠 플랫폼입니다.

인문록(InmunLog)이란?



오늘, 인문학을 만나보셨나요?



인문학 플랫폼 구조

인문록은 앞으로 연구·학습·지식·기반이 함께 활용될 수 있는 인문 기반 지식 생태를 확립하며, 누구나 접근 가능한 인문학 교육 서비스를 발전해 나갈 것입니다.



이넷코리아

<http://www.enetkorea.co.kr/index.do>

건설 관련 솔루션 개발 기업 이넷코리아의 웹 디자인으로, 전문성과 산업적 무게감을 유지하면서도 현대적이고 세련된 디지털 이미지를 전달합니다.

스토리형 이미지 흐름으로 구성해 기업의 역할과 가치를 이해하도록 유도합니다. 레드 컬러는 강조 영역에 사용해 브랜드 이미지를 강화하고, 그레이 컬러는 정보 영역에 활용해 콘텐츠의 가독성을 높였습니다.



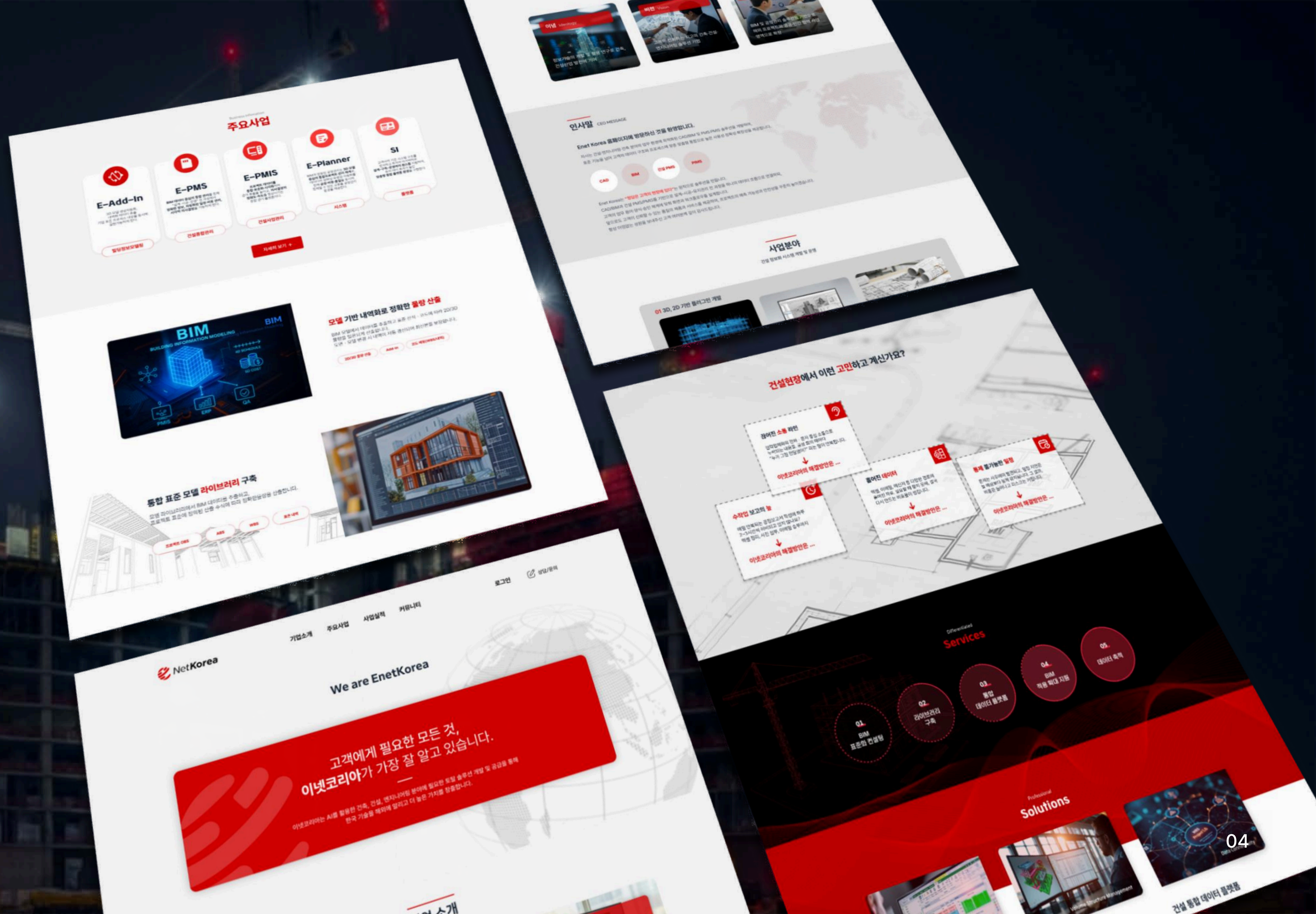

닷웨이브

건설·기술·데이터를 연결하는 전문 컨설팅 기업
닷웨이브의 웹 디자인입니다.

이미지와 데이터 시각화 요소를 조합해 산업 영역과
기술 기반 역량을 한눈에 인지할 수 있도록 합니다.
컬러 시스템은 신뢰감과 전문성을 상징하는 블루를
중심으로 하되, 톤을 다양화하여 정보의 위계와 영역을
구분하여 구성합니다.



Success Stories 성공 스토리
Gray Zone 해단 요소들 VDC 기법을 활용, 사전에 Structure화 → 전체 완공을 빠짐없이 관리

01 Problems 문제 발생
'Gray Zone' - 설계/시공 계획중 관리 Point 양호 시 특정 초기 Risk를 발견
- 공사시 문제 사유로 100% 연결 History 확인 불가능 시공사 주도 협의 불가피
- 많은 양의 VDC 활용
- 최종 완공 고도, 시공자 주도 협의 불가피
- 구조 공법 변경
- VDC 활용

01 Problems 문제 발생
01 Problems 문제 발생
02 Method 수행 방법
03 Output 결과 도출

Who We Are 닷웨이브는 고객의 문제를 해결하는 Manager입니다.
01 Problem 문제 진단
02 Analysis 분석 및 설계 최적화
03 Execution 실행 관리
04 Completion 완공 및 리포트

Who We Are 닷웨이브는 고객의 문제를 해결하는 Manager입니다.

건설사업 전 범위에 대해 정량화 Data를 활용한 업무 수행을 지원합니다.

기획부터 완료까지, 닷웨이브는 전 과정이 함께합니다.

*자세히 보기

Recent Projects 수행 실적
Precor, PCM, Cost/Schedule, VE, VDC 최신 종료 프로젝트의 결과를 만듭니다.

COST Cost Analysis
Schedule Execution Synchronization
VDC Virtual Design & Construction
PM/CM Project Management

* 모든 프로젝트 보기

ARIB E2A PCM
디스커션 프로젝트 등 세션으로
공인 계약 체결된 PCM
세종시 제1차산업단지 1차 개발
경기 성남시 제1차 개발

프리콘 5가지 주요 툴 구성 Main Tool Configuration
01 Project Dashboard 1/3
실시간으로 공행률, 비용, 분사, 3D현황을 다-시행하고 발주사/시공사 간 데이터를 투명하게 공유합니다.

닷웨이브는 프로젝트 참여자 모두가 실시간으로 협업할 수 있는 Smart IT 기반 Precon 툴 시스템을 제공합니다.

Precon Tool System
닷웨이브는 프로젝트 참여자 모두가 실시간으로 협업할 수 있는 Smart IT 기반 Precon 툴 시스템을 제공합니다.

닷웨이브는 건설 전 과정을 "데이터로 연결"하며 4가지 핵심 축을 중심으로 서비스를 제공합니다.

4가지 주요 서비스 4 Main Services
01 Cost & Schedule
02 Report
03 True Data
04 Design

공급된 점은 간단한 질문부터 시작하세요

프로젝트 진단 요청하기
02-2135-9095

문의처
담당자
연락처
이메일
주소

닷웨이브(주)
11260 서울 서초구 역삼동 1126-1호
02-2135-9095

서비스 영역 Service

“닷웨이브는 컨설팅이 아닌, 진짜 문제를 해결합니다.”
Real Problems

최적 Data 조사/확보
인사현 분석
Site Due Diligence
Hand Over/역의 지원
AM (Asset Management)
자산시 선정 및 PF
자산시 선정
자산 관리
자산 관리
자산 관리
자산 관리
자산 관리
자산 관리

하이컨스퀘어

하이컨스퀘어의 웹 디자인으로, 건설 산업의 방대한 정보와 데이터를 하나의 플랫폼으로 연결하는 역할을 시각적으로 명확하게 표현하는 데 초점을 둔 스토리형 원 페이지 형식의 웹사이트로 구성했습니다.

전체 디자인은 레드 컬러와 블랙 컬러를 메인 컬러로 사용하여 데이터 플랫폼으로서의 강력함, 기술력, 그리고 산업적 무게감을 동시에 전달합니다.

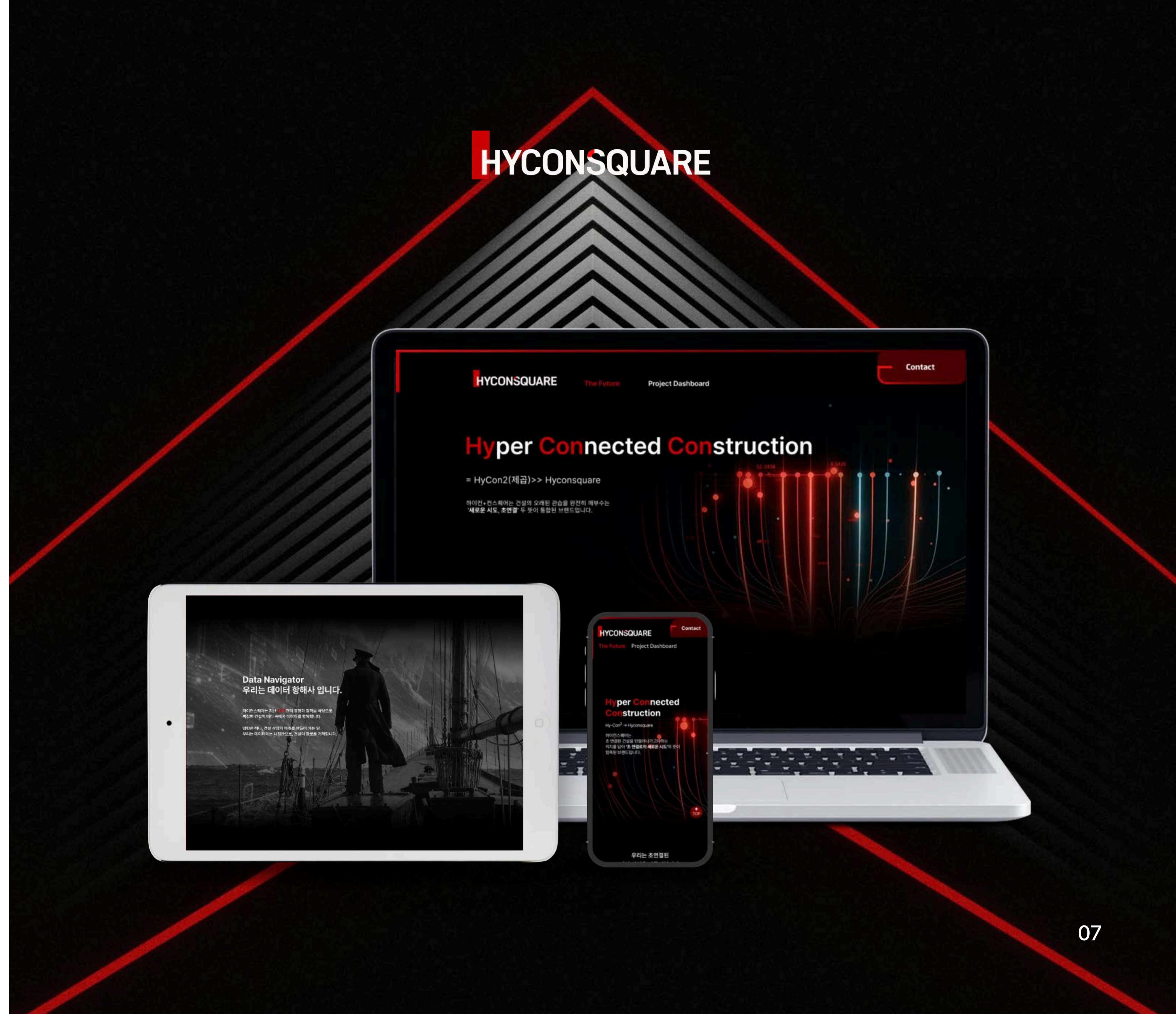

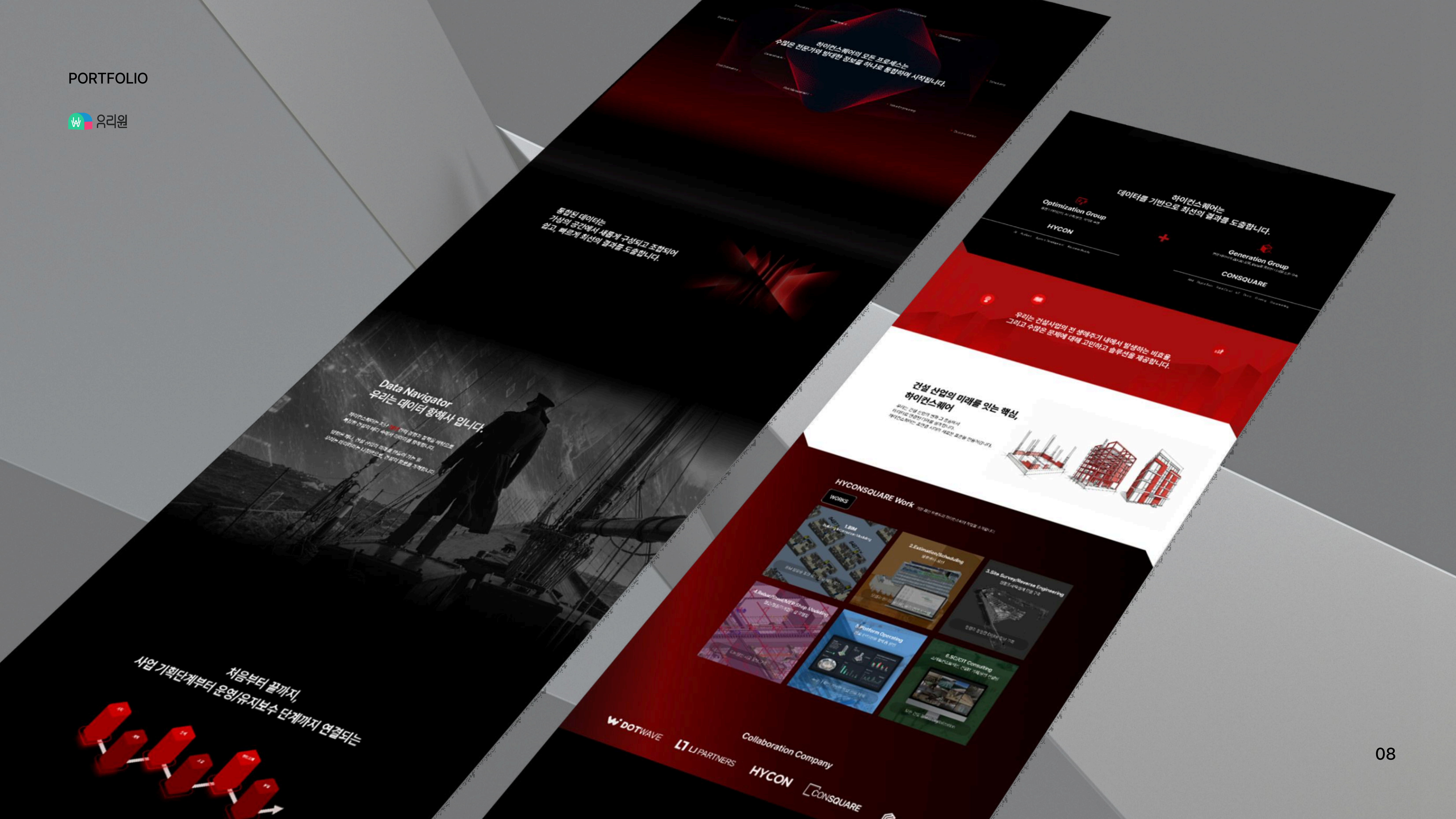

하이컨스퀘어의 모든 프로세스는 수많은 전문가와 방대한 정보를 하나로 통합하며 시작됩니다.

통합된 데이터는 가장의 공간에서 새롭게 구성되고 조합되어 쉽고, 빠르게 최선의 결과를 도출합니다.

Data Navigator
우리는 데이터 향해서입니다.

하이컨스퀘어는 지난 10년 동안, 플랫폼 기반으로 최상의 건설의 세기 속에서 가치를 창출합니다. 우리는 하이컨스퀘어, 건설 산업의 미래를 위한 가장 최상의 파트너입니다. 하이컨스퀘어는 다양한 건설 프로젝트를 지원합니다.

하이컨스퀘어는 데이터를 기반으로 최선의 결과를 도출합니다.

Optimization Group
HYCON

Generation Group
CONSQUARE

우리는 건설사업의 전 생애주기 내에서 발생하는 비효율 그리고 수많은 문제에 대해 고민하고 솔루션을 제공합니다.

건설 산업의 미래를 잇는 핵심, 하이컨스퀘어

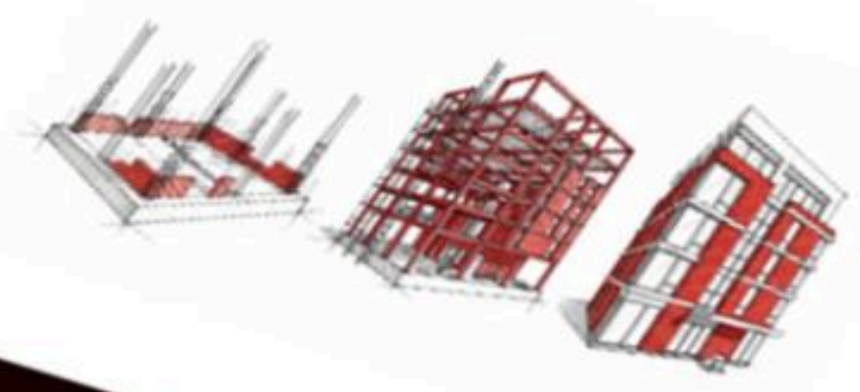

HYCONSQUARE Work

WORKS

1. BIM Building Information Modeling

2. Estimation/Scheduling

3. Site Survey/Revenue Engineering

4. Interim MEP Shop Modeling

5. Platform Operating

6. SD/CIT Consulting

처음부터 끝까지, 사업 기획단계부터 운영/유지보수 단계까지 연결되는



W'DOTWAVE Collaboration Company
LJ PARTNERS
HYCON
CONSQUARE

안산미래연구원

<https://ansan.re.kr/index.do>

안산의 정책을 연구하는 안산미래연구원의 웹을 디자인 및 기획, 구축한 프로젝트입니다.

청록 컬러를 메인으로 하여 안산의 비전과 연구원의 전문성을 시각적으로 표현합니다. 안산의 지역성을 담은 일러스트, 체계적인 인포그래픽 구성을 통해 기관의 신뢰감과 현대적인 감성을 전달하며 성공적으로 구축 완료하였습니다.

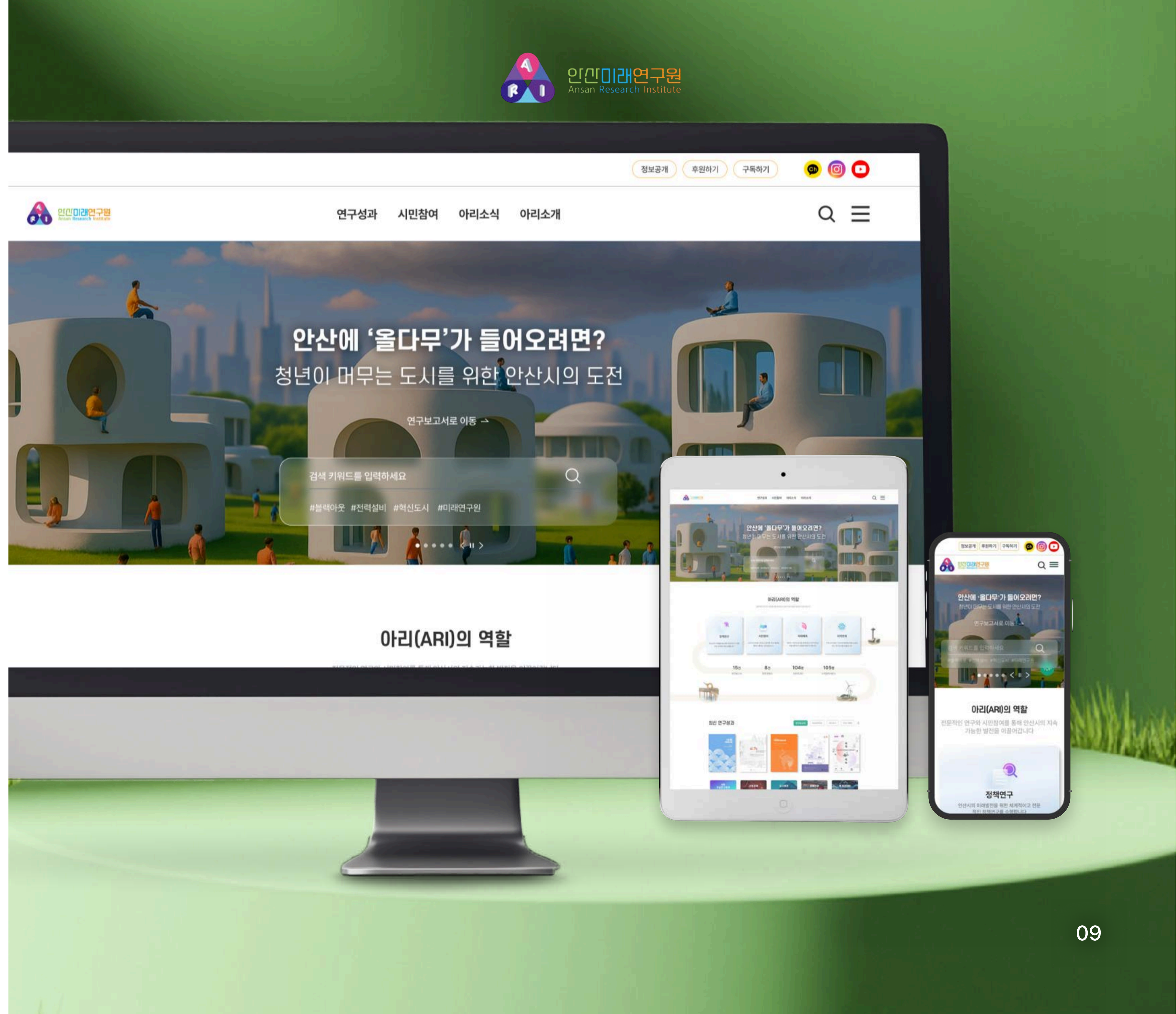

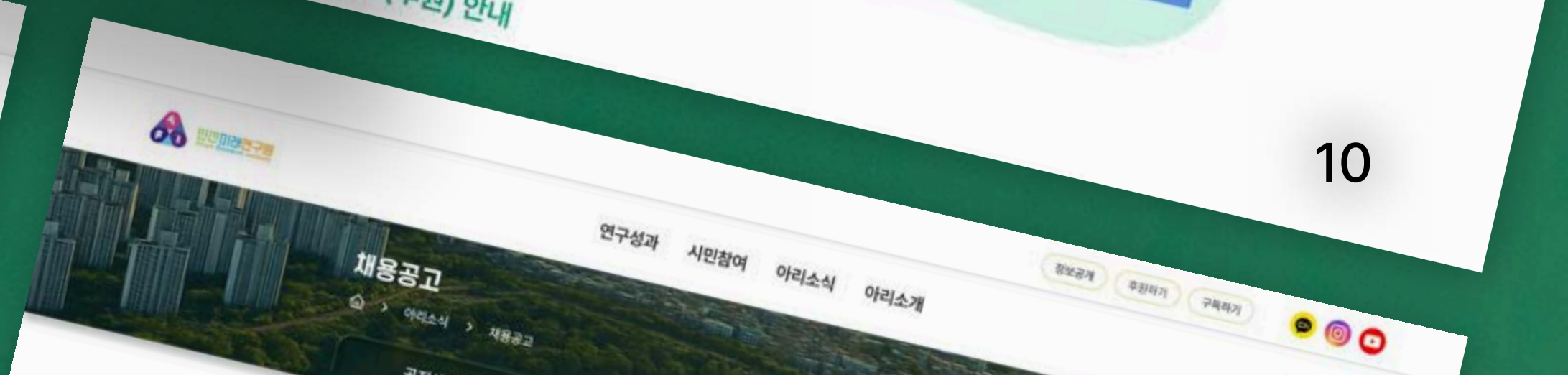
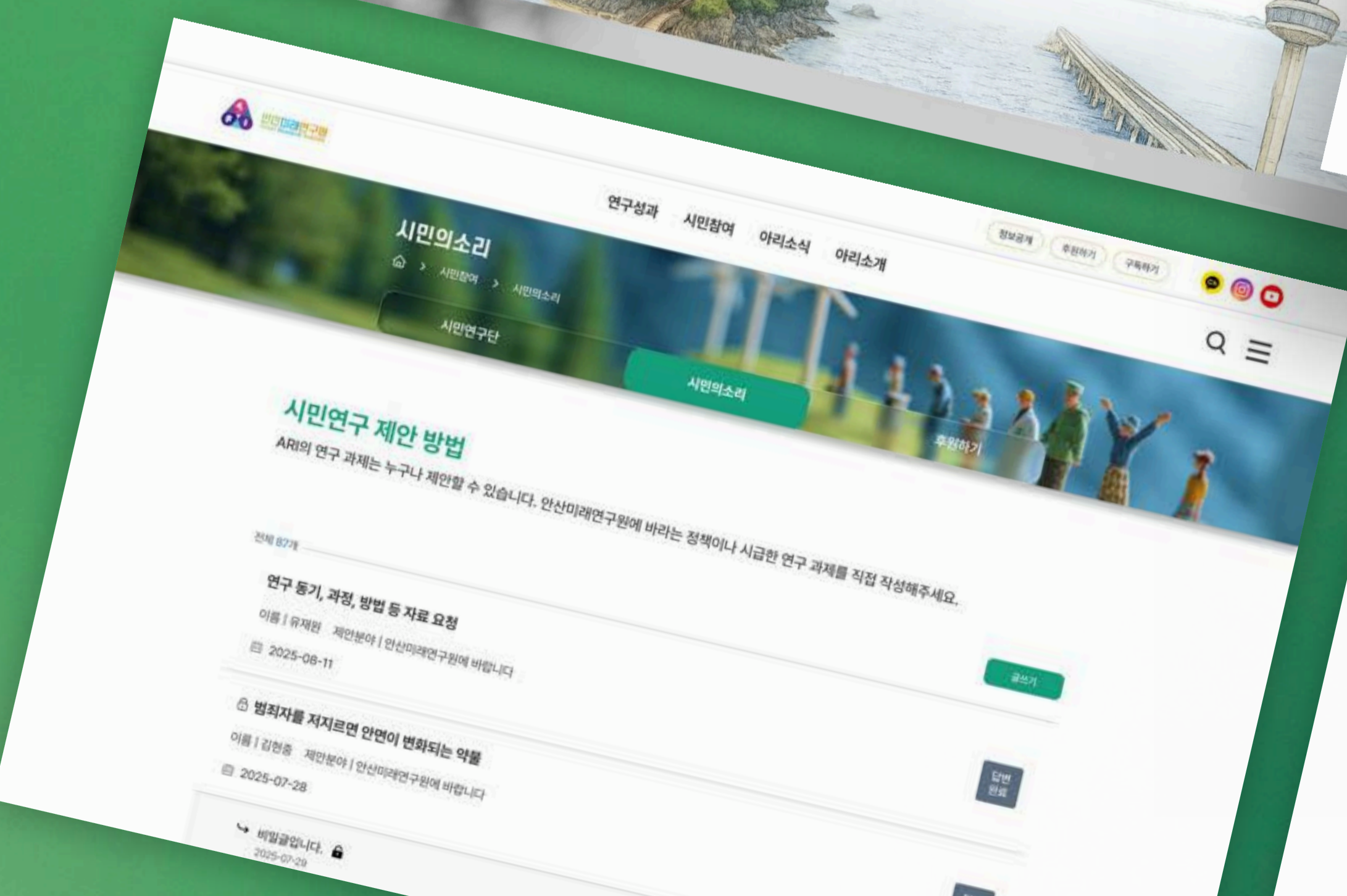
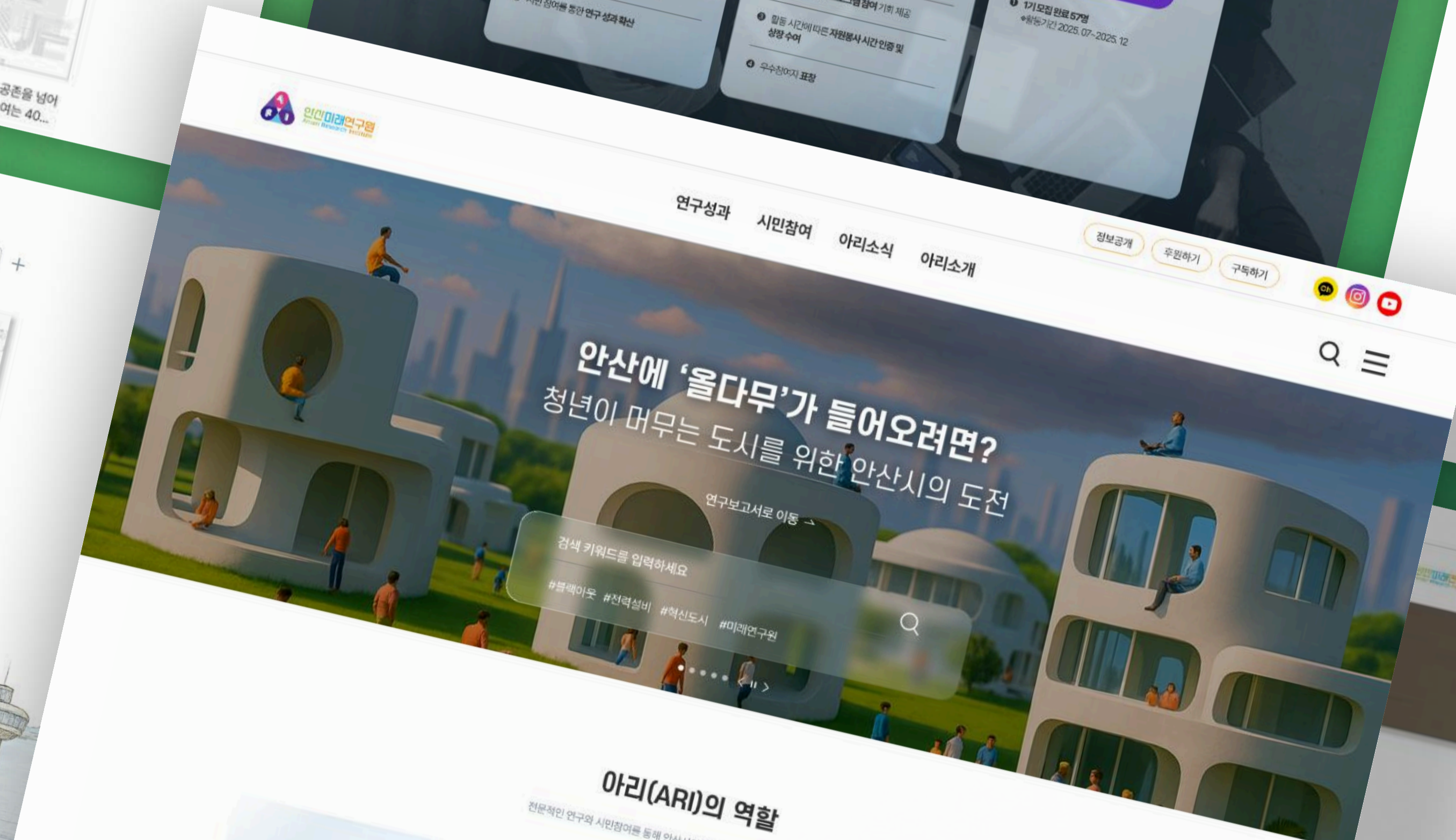
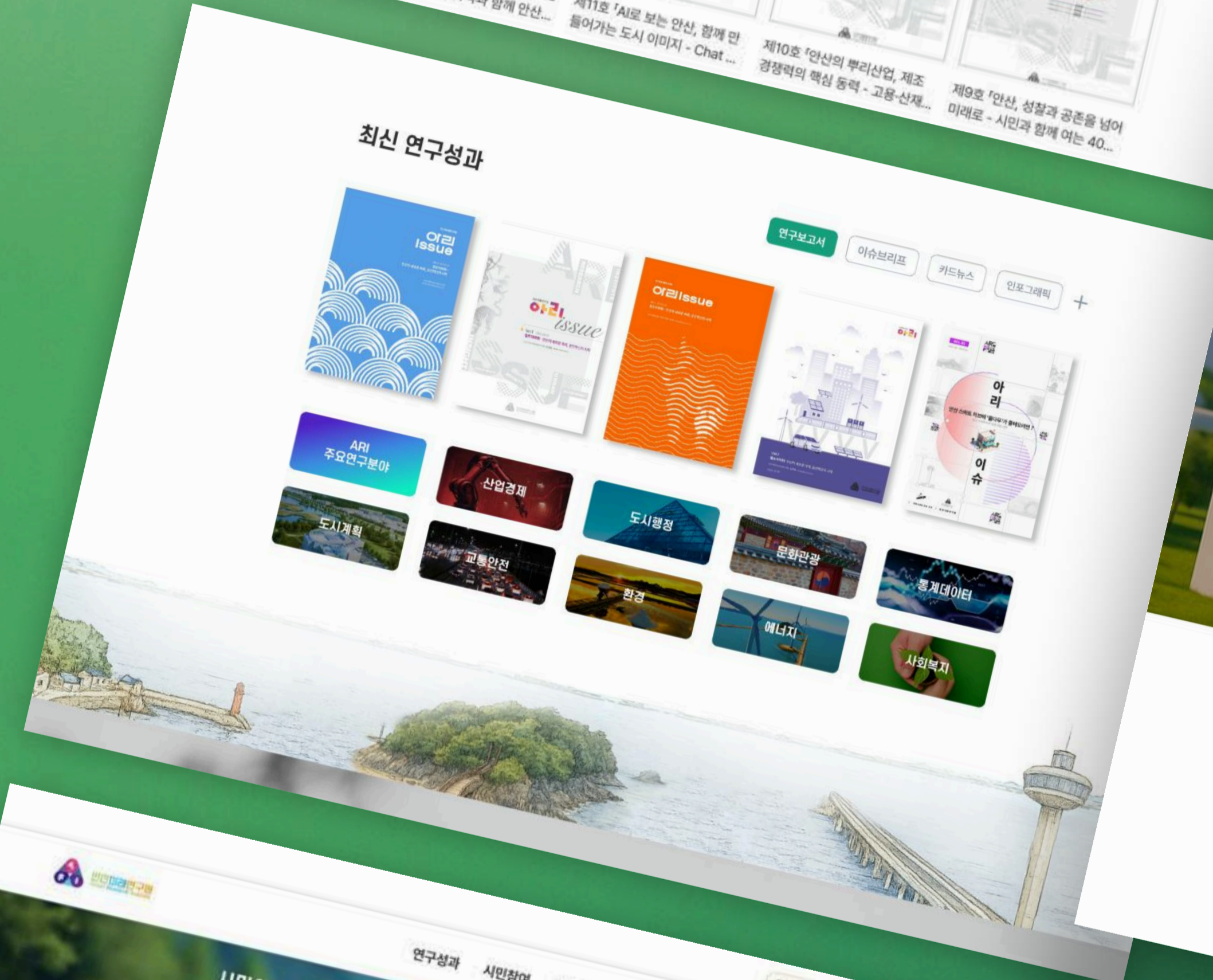
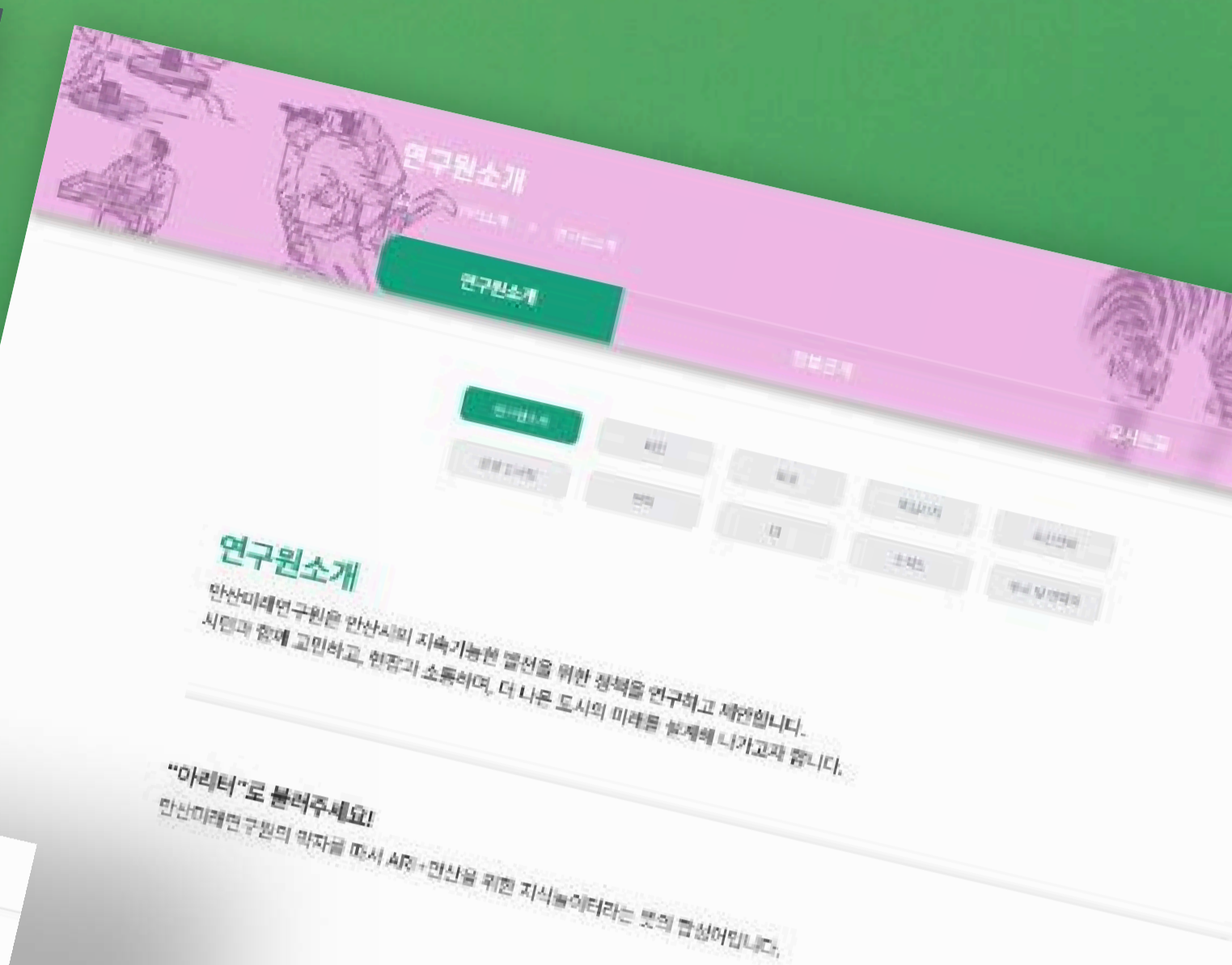
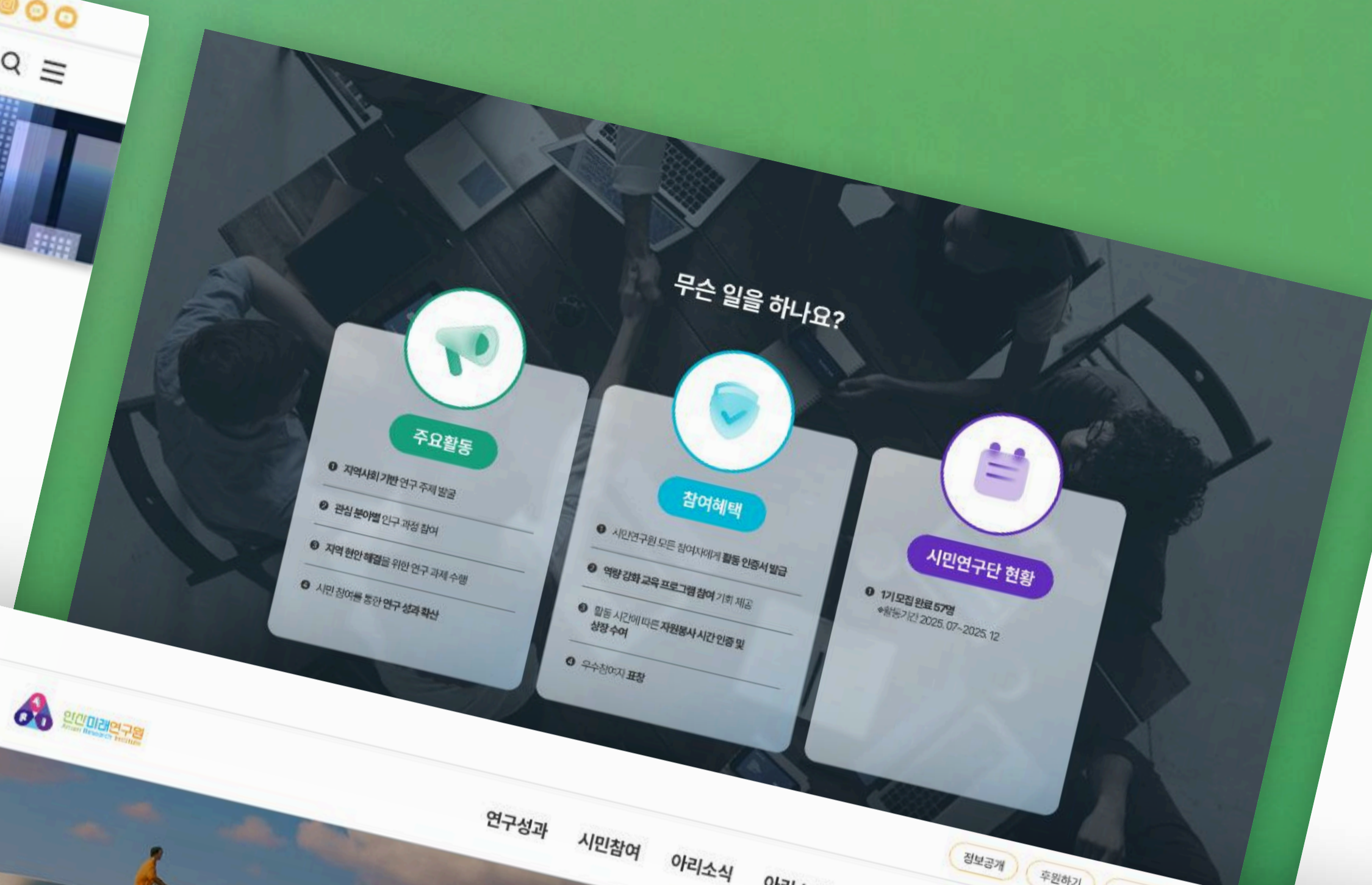

OYNB 반응형 웹

NFT 거래 및 생성 플랫폼인 OYNB의 웹 사이트로, 각 섹션마다 고유한 분위기와 주제를 가진 일러스트 레이션을 배치하여 사용자에게 시각적인 몰입감을 제공하고 브랜드 메시지를 자연스럽게 전달합니다.

OYNB 이용 과정은 단계별로 일러스트를 활용한 안내 시스템을 통해 사용자의 이해도를 높이고, 복잡한 과정을 직관적으로 보여줍니다.

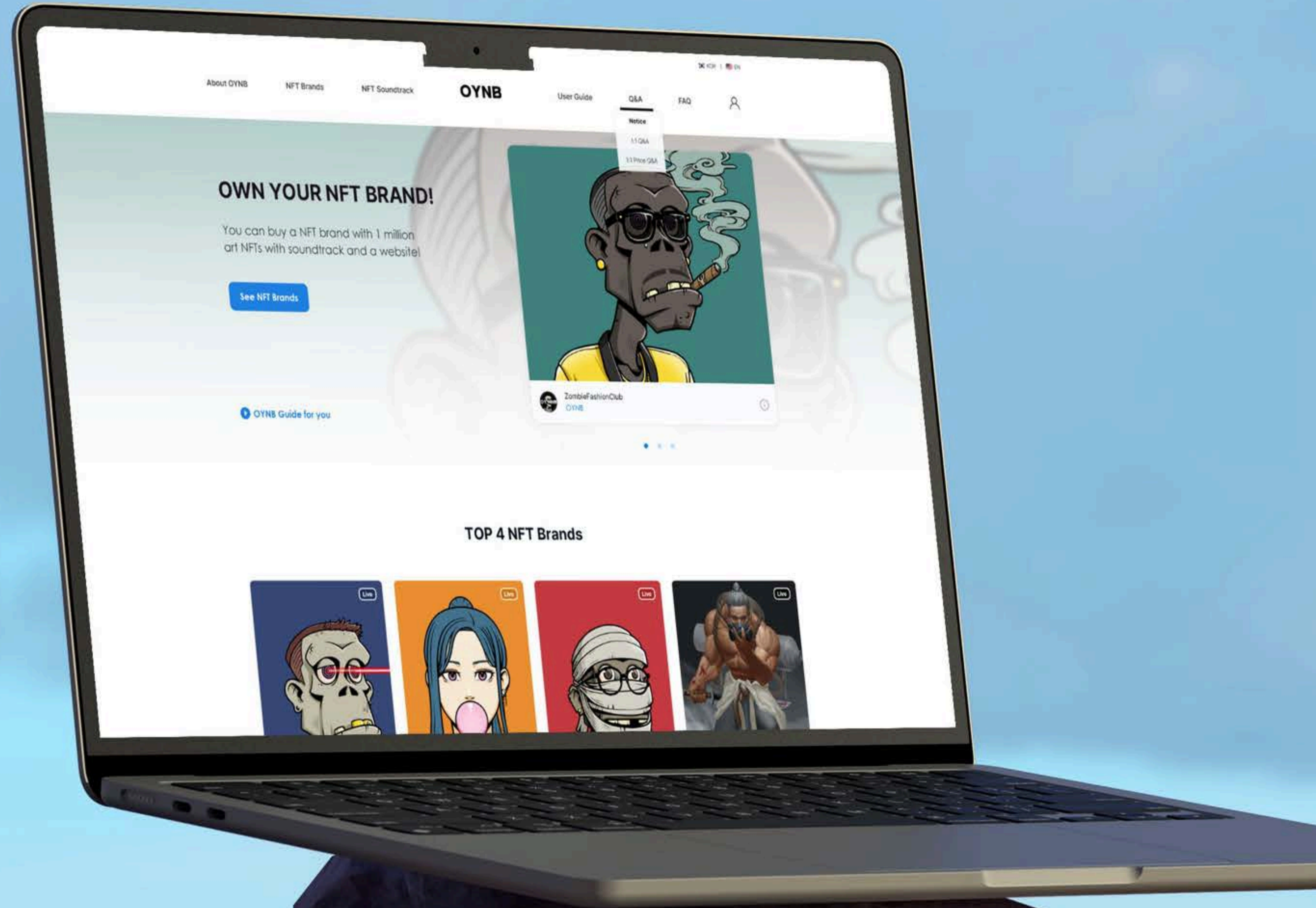

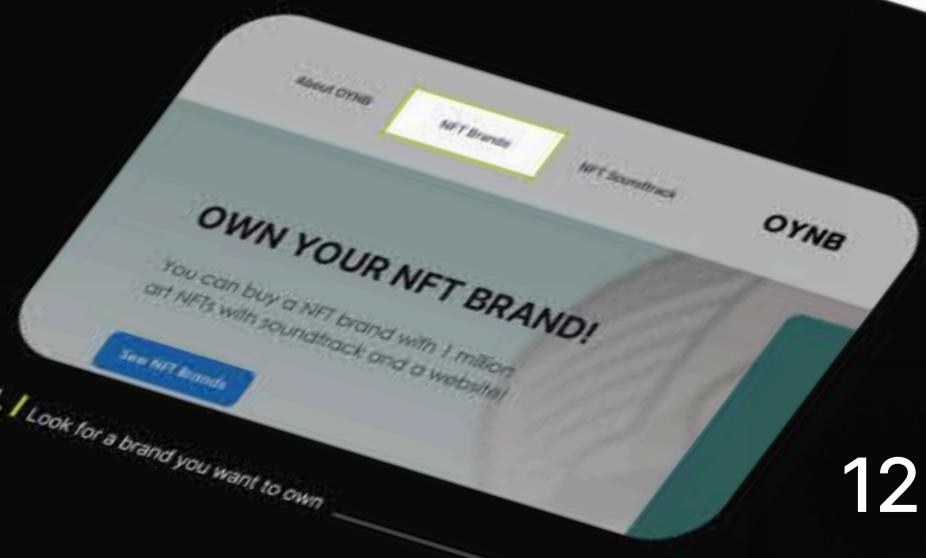
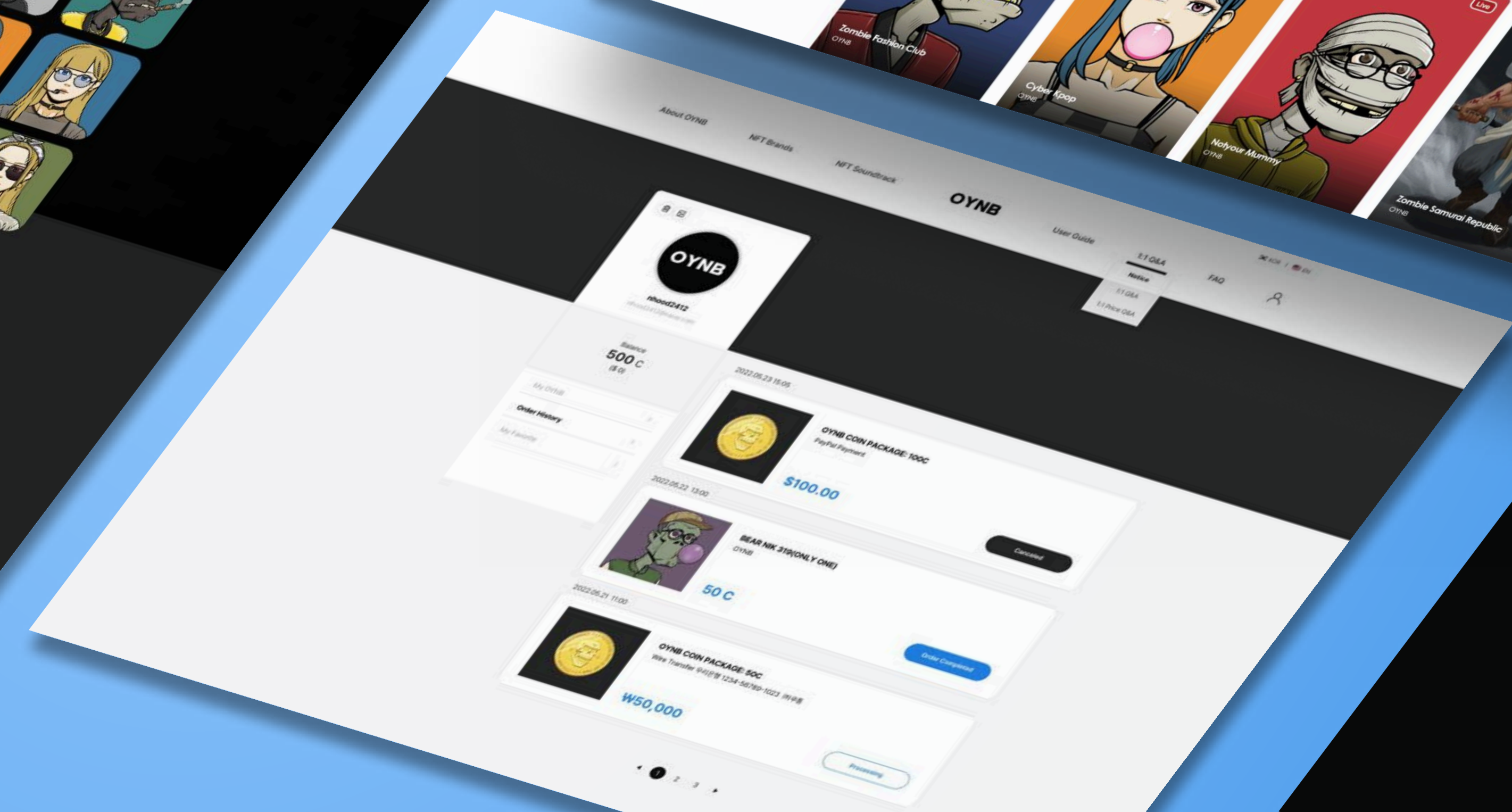
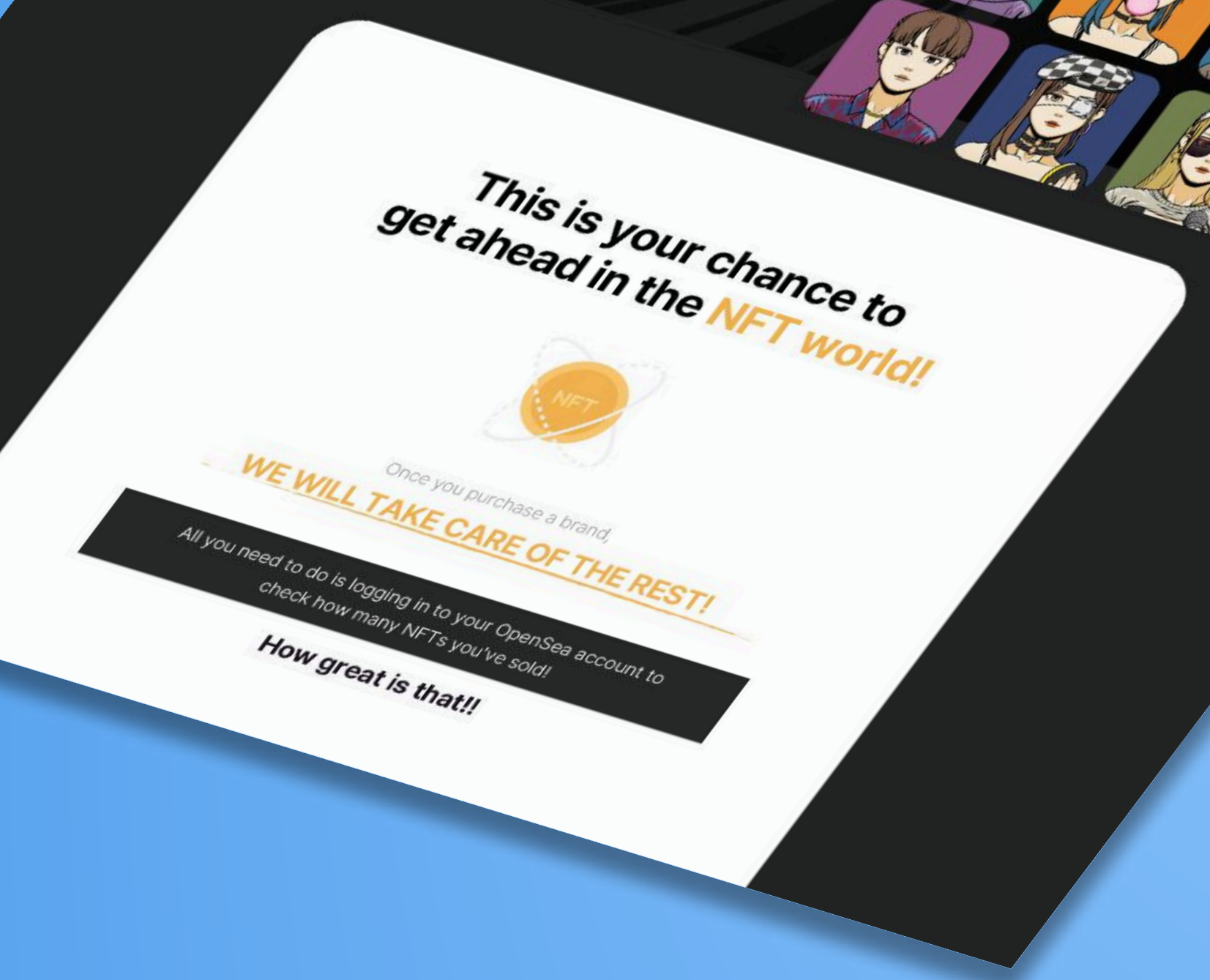
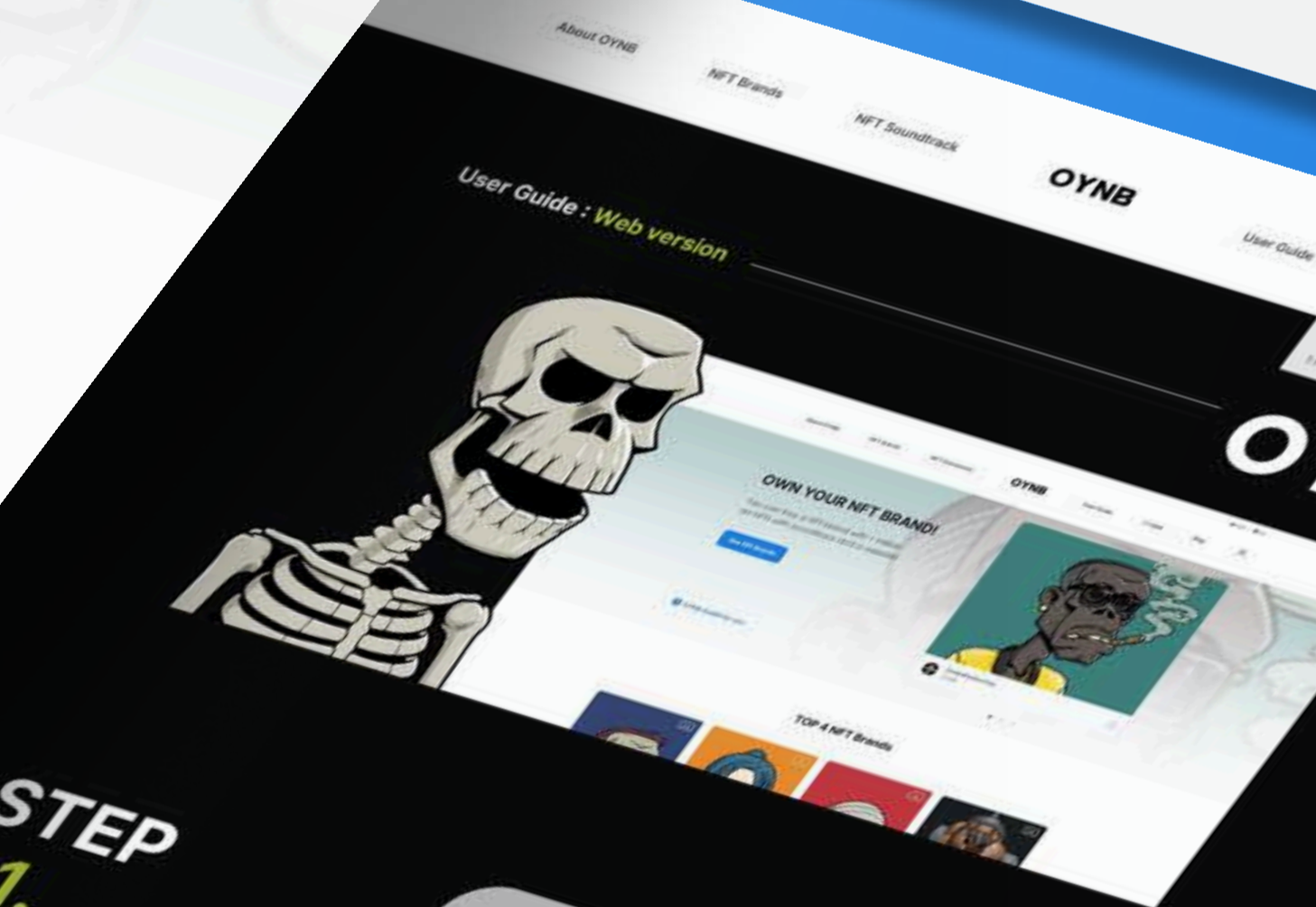
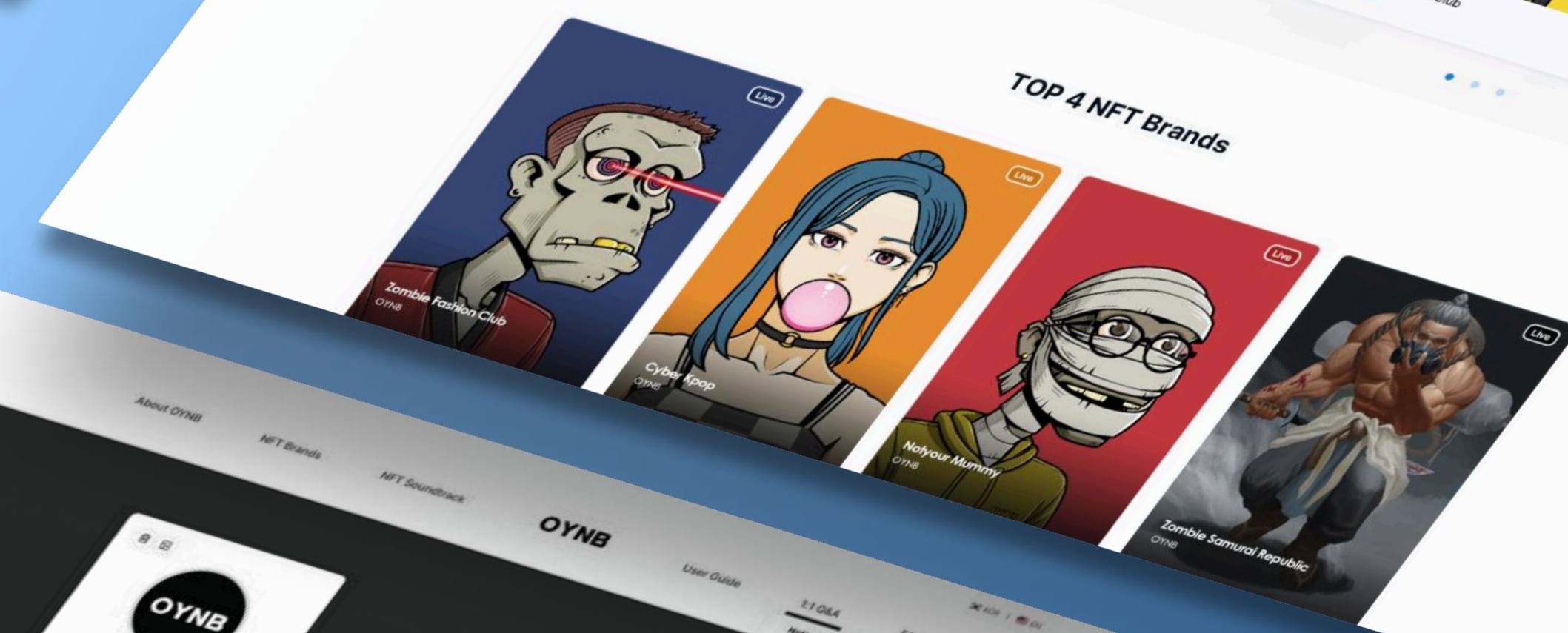
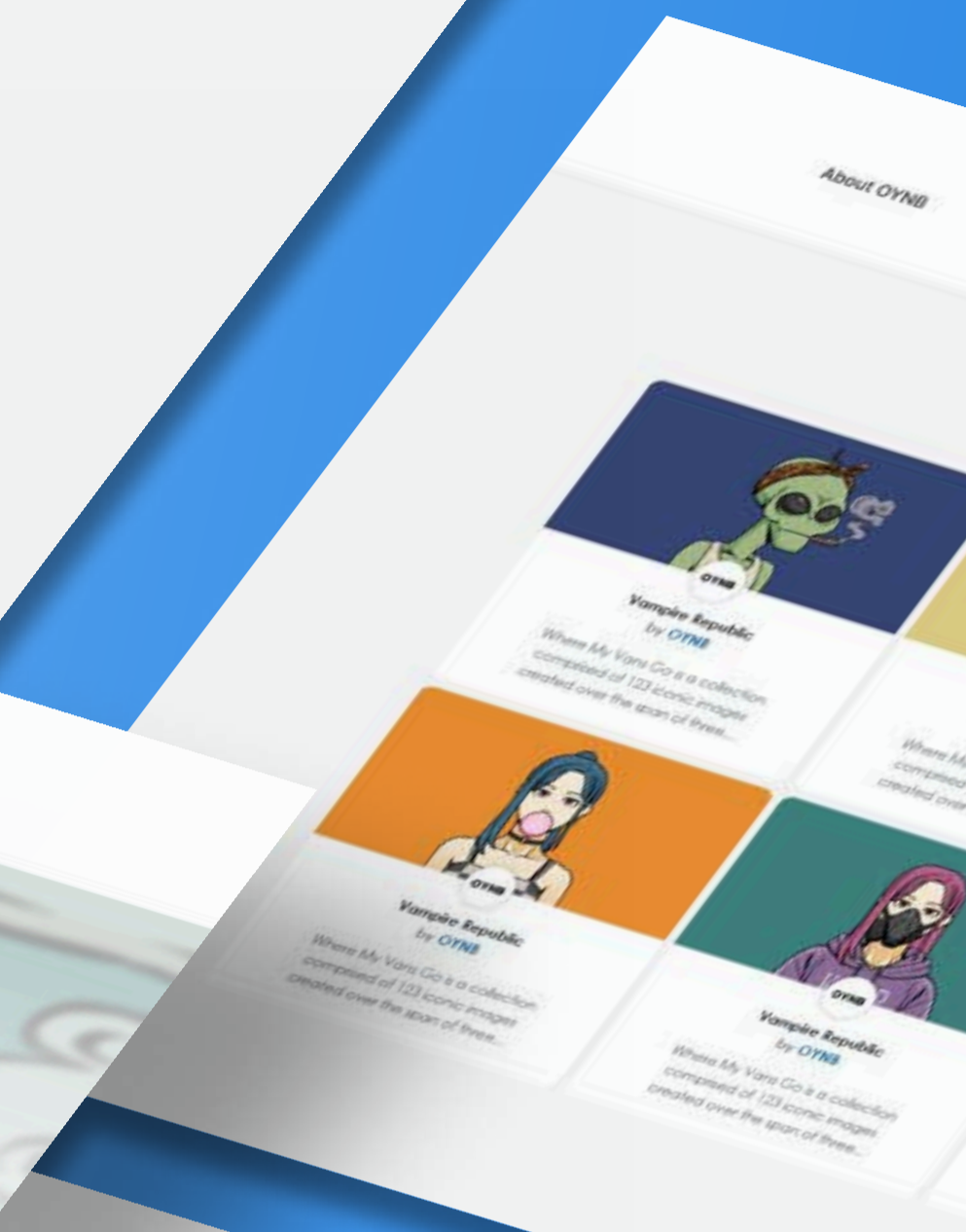
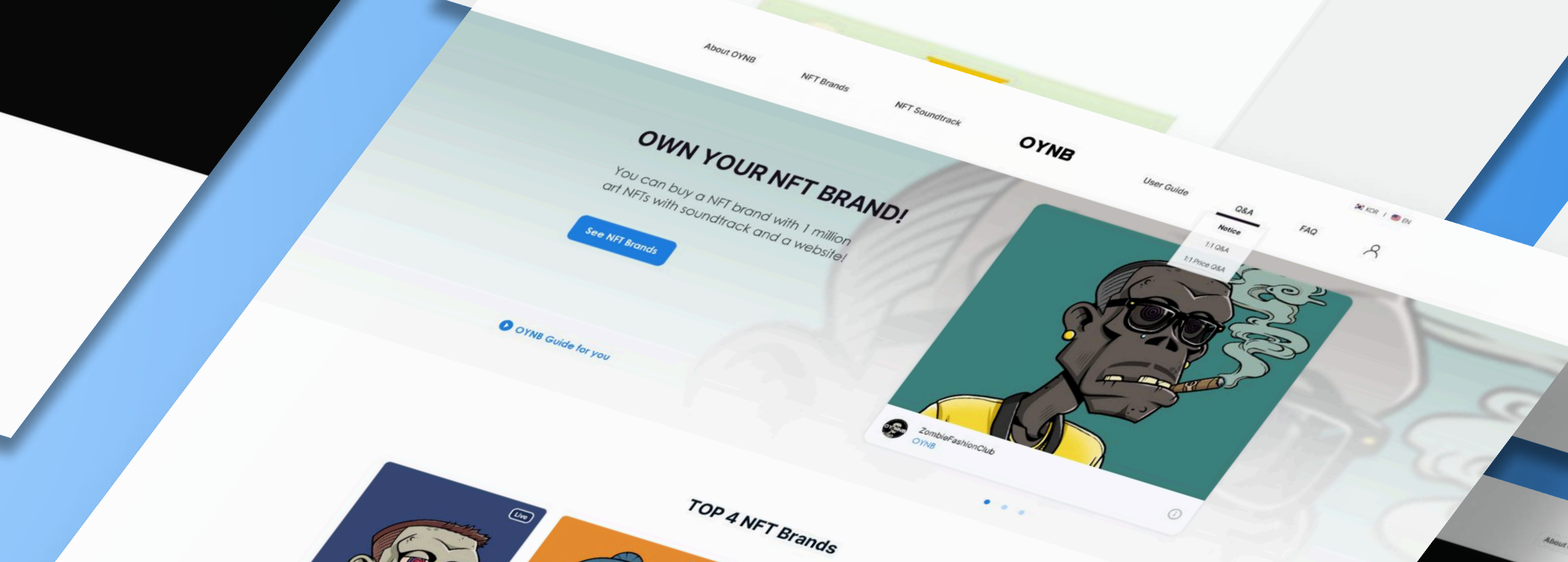
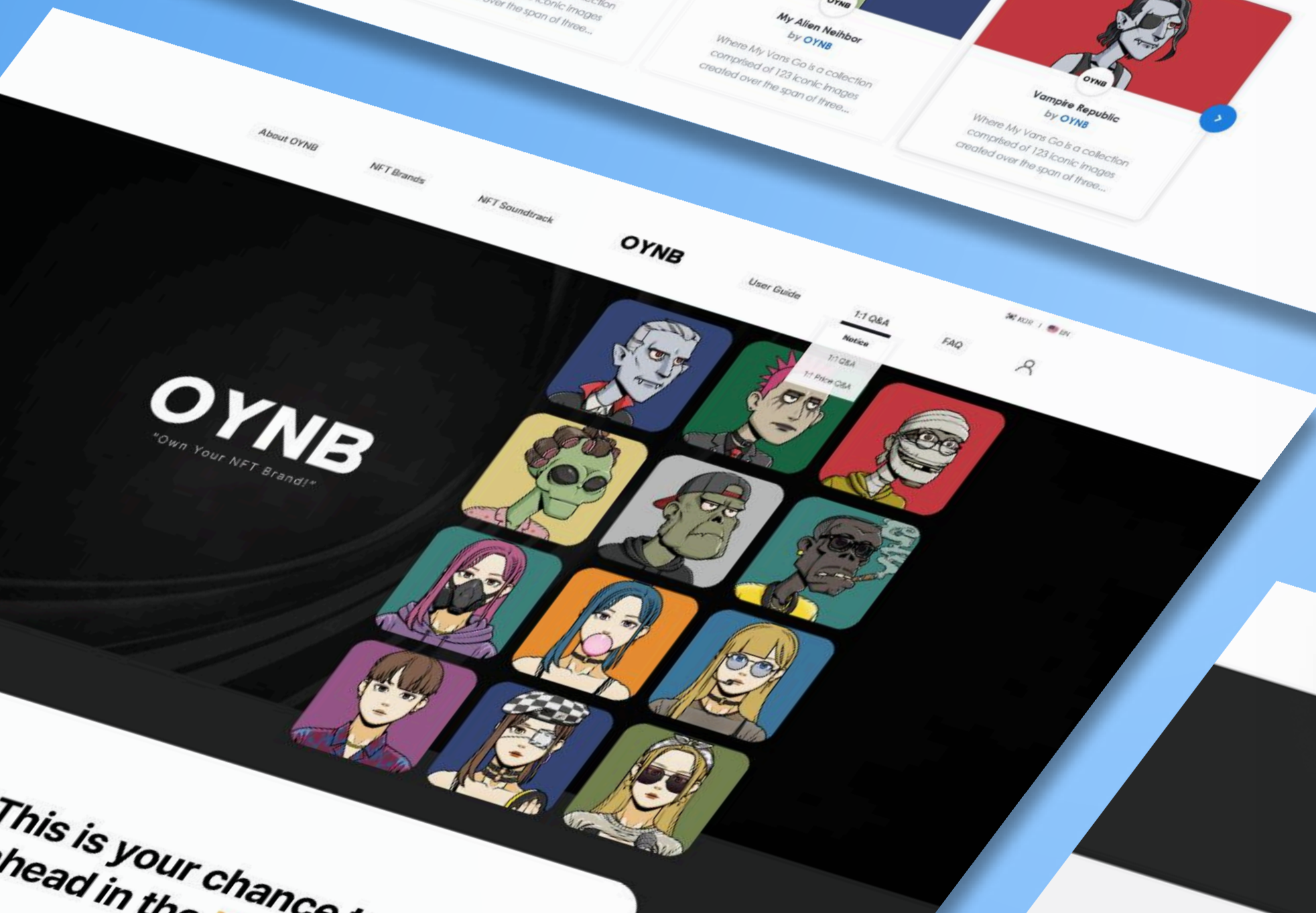
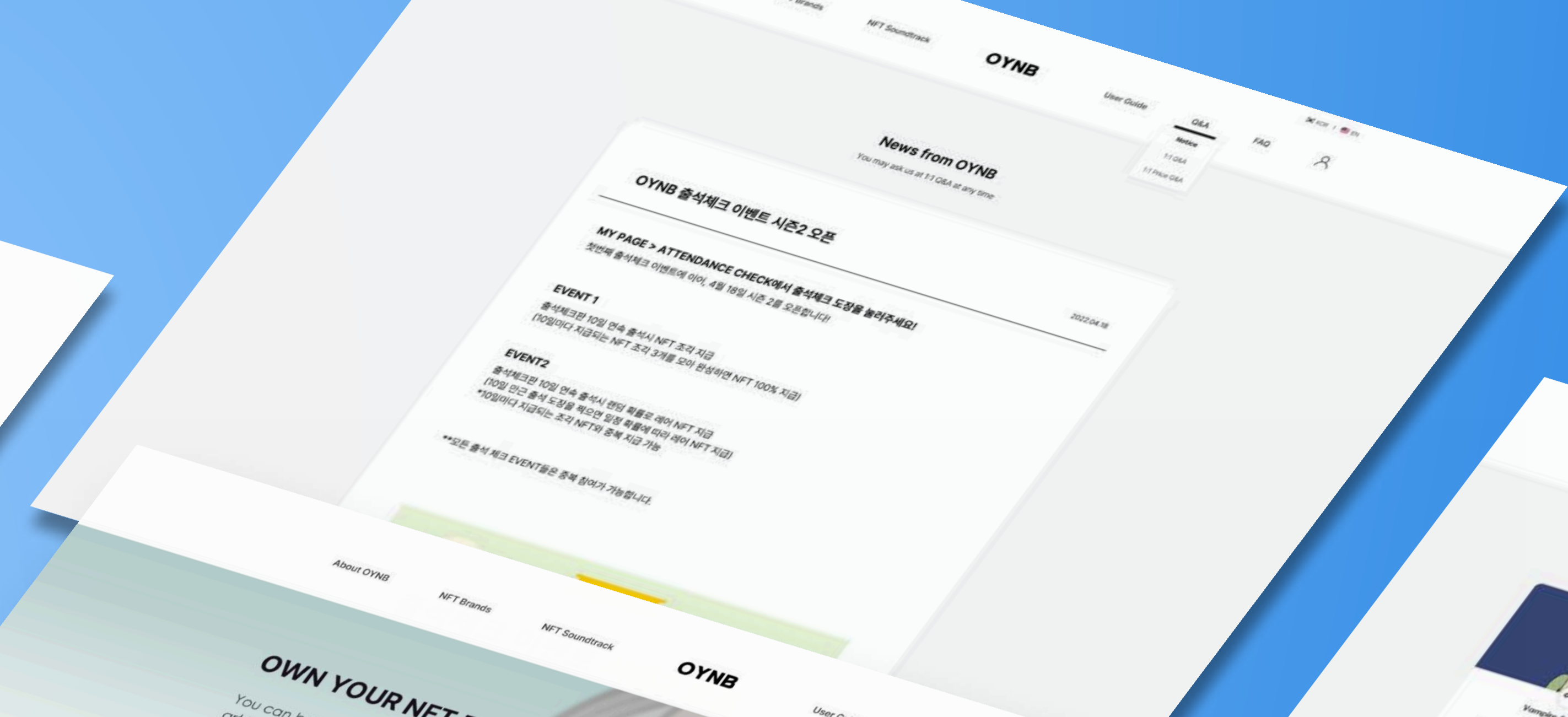
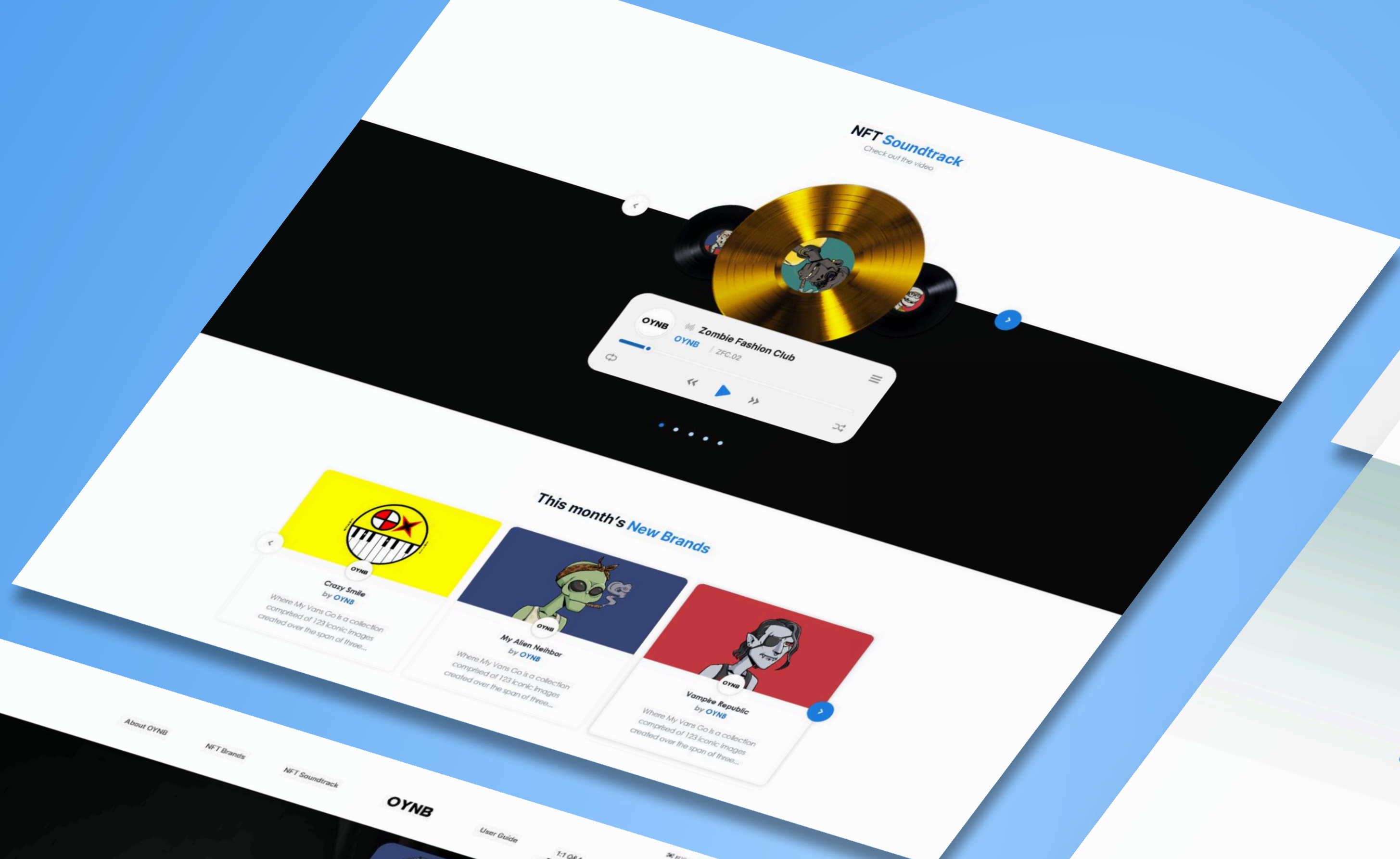

시장 후보 공식 홈

시장 후보 개인 웹사이트 디자인입니다. 전하고자 하는 메시지와 이미지를 효과적으로 전달하는 것을 목표로 웹사이트를 디자인했습니다. 전체적인 분위기를 깔끔하고 직관적으로 구성했습니다. 정당의 색상을 반영한 다양한 디자인이 가능합니다.

블루와 그린 컬러를 메인 컬러로 사용해 신뢰감과 소통의 이미지를 강조하고, 주요 콘텐츠를 정리해 한눈에 확인할 수 있도록 하여 후보의 활동과 정책 방향을 시각적으로 전달하는 데 집중한 웹 디자인입니다.

김후보





숫자와 함께 보는 김후보의 현재

현재까지의 주요 이력 등 현재를 소개합니다. 역사적인 행적을 통해 성과를 확인하세요.

- 제 13대 경기도 과천시시장
- 3년 연속 공역이행 평가 최우수 등급(SA)
- 과천혁신교육지구 시군3 추진
- 사업연수율 30기 수료
- 살기 좋은 도시 1위, 과천
- 지속가능한 미래 과천 100년

미래를 바라보는 김후보의 선택

추진해온 정책성과 이어 과천을 위한 앞으로의 목표를 보여줍니다.

- 01 도시개발
- 생활 인프라
- 복지 교육
- 재정 성장

가장 빠르게 소식을 전하는 뉴스를

김후보의 다양한 정책과 세운 4대 공약 관련 뉴스

- 경제 여건에 맞춰 '경안세'를 냈다
- 과천시 '일자리 확충' 계획
- 신도시를 조성할 땅을 가리는 '개발의 선분할' 기준
- 생태지구가 '불모지'가 아닌 '생태지'로
- 경기도의 한 입구-과천시 '전면 녹지' 계획
- 시민의 삶 가까이 '휴식'을 만들었다
- 연말연시를 김후보가 걱정

빠르게 풀어보는 쇼츠 영상

쇼츠 영상으로 빠르고, 한눈에 들어오는 김후보의 정책과 현안 이슈를 만나보세요.

카카오톡 채널에서 함께 소통해요

SNS에서 이어지는 꾸준한 소통

SNS에서 전하는 소식을 한눈에 만나보세요. 다양한 채널의 이야기를 바로 만나보세요.

- 한국 예술 종합학교 유치
- 한소제외 전기차 전국
- 100억 원 일자리 기금 투자로 일자리 창출
- 과천시내, 4중 역세권 추진

웨딩 브랜드

웨딩 웹 쇼핑몰 디자인입니다. 브랜드의 감성을 효과적으로 전달할 수 있도록 감성적인 이미지를 중심으로 구성해 시각적인 몰입도를 높였습니다.

전체 디자인은 통일된 컬러 톤으로 구성하여 브랜드의 우아하고 로맨틱한 분위기를 유지했습니다. 다양한 웨딩 브랜드에서도 활용할 수 있도록 구조를 단순하고 직관적인 템플릿 형태로 설계했습니다.

The *Dresses*

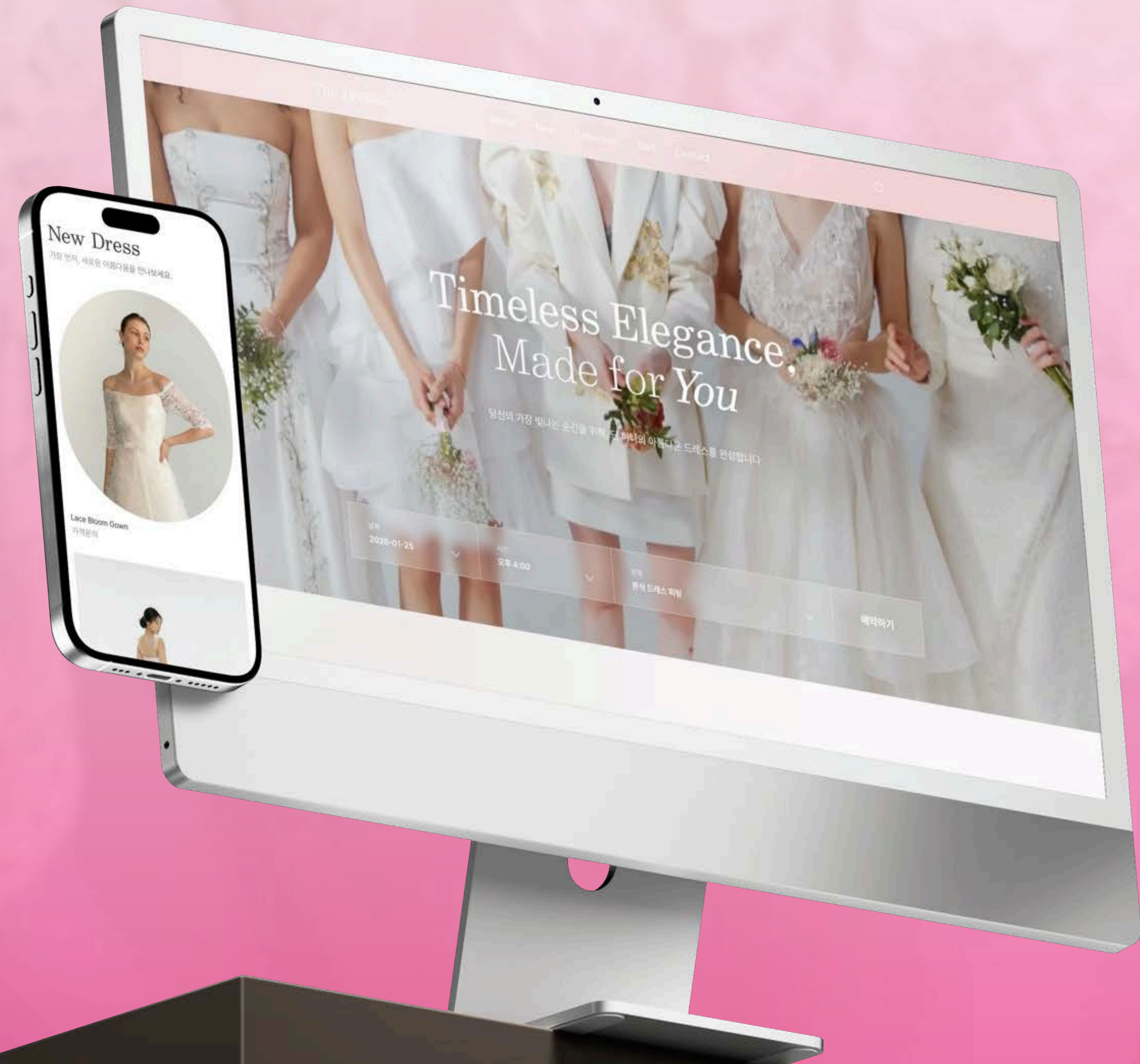

The Dresses About New Collection SNS Contact

Timeless Elegance, Made for You

당신의 가장 빛나는 순간을 위해, 단 하나의 아름다운 드레스를 완성합니다

날짜: 2026-01-25 | 시간: 오후 4:00 | 유형: 본식 드레스 피팅 | 예약하기

About



Our Philosophy The Dresses Story

The Dresses는 드레스가 아닌, 순간을 만듭니다

우리는 단순히 아름다운 드레스를 만드는 것이 아닌, 당신의 가장 소중한 순간을 완성합니다.

소재 선택부터 마지막 디테일까지, 각자에 어울리는 단 하나의 드레스를 만듭니다. 시간이 지나 사진 속 그 순간을 다시 마주했을 때, 여전히 가장 자신다운 모습으로 기억될 수 있도록.



The Dresses Collection

The Dresses의 시그니처 컬렉션을 소개합니다.



플로럴 시그니처

시간이 지남에도 변하지 않는 꽃의 아름다움을 담아, 부채와 하나의 조화를 이루는 레디드지 컬렉션입니다.

Instagram

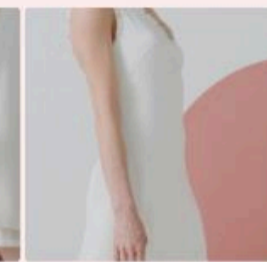
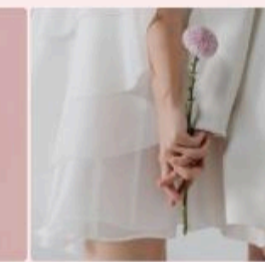

다양한 순간의 The Dresses

인스타그램 바로가기 →

당신의 드레스를 만나보세요
지금 피팅 예약을 통해 가장 아름다운 순간을 직접 경험해보세요

문의하기 | **내이벤트 예약하기**

The Dresses

Company: 이도세시즈
Address: 서울특별시 강남구 테헤란로 123
E-Mail: The_Dresses@ddresses.com | Tel: 02-1234-1234

© 2026, The Dresses. All Rights Reserved.

율북

책 콘텐츠 플랫폼인 율북의 웹 디자인입니다.

율북은 다양한 책 콘텐츠를 아카이빙하고 사용자에게 전달하는 플랫폼으로, 여러 형태의 콘텐츠를 직관적으로 탐색할 수 있도록 구조를 설계했습니다.

컬러는 핑크와 보라를 중심으로 구성해 감성적인 율북만의 이미지를 표현했으며, 다양한 책 콘텐츠를 편리하게 탐색할 수 있으며, 플랫폼이 지향하는 감성적인 브랜드 이미지와 콘텐츠 중심의 경험을 동시에 전달하도록 디자인했습니다.

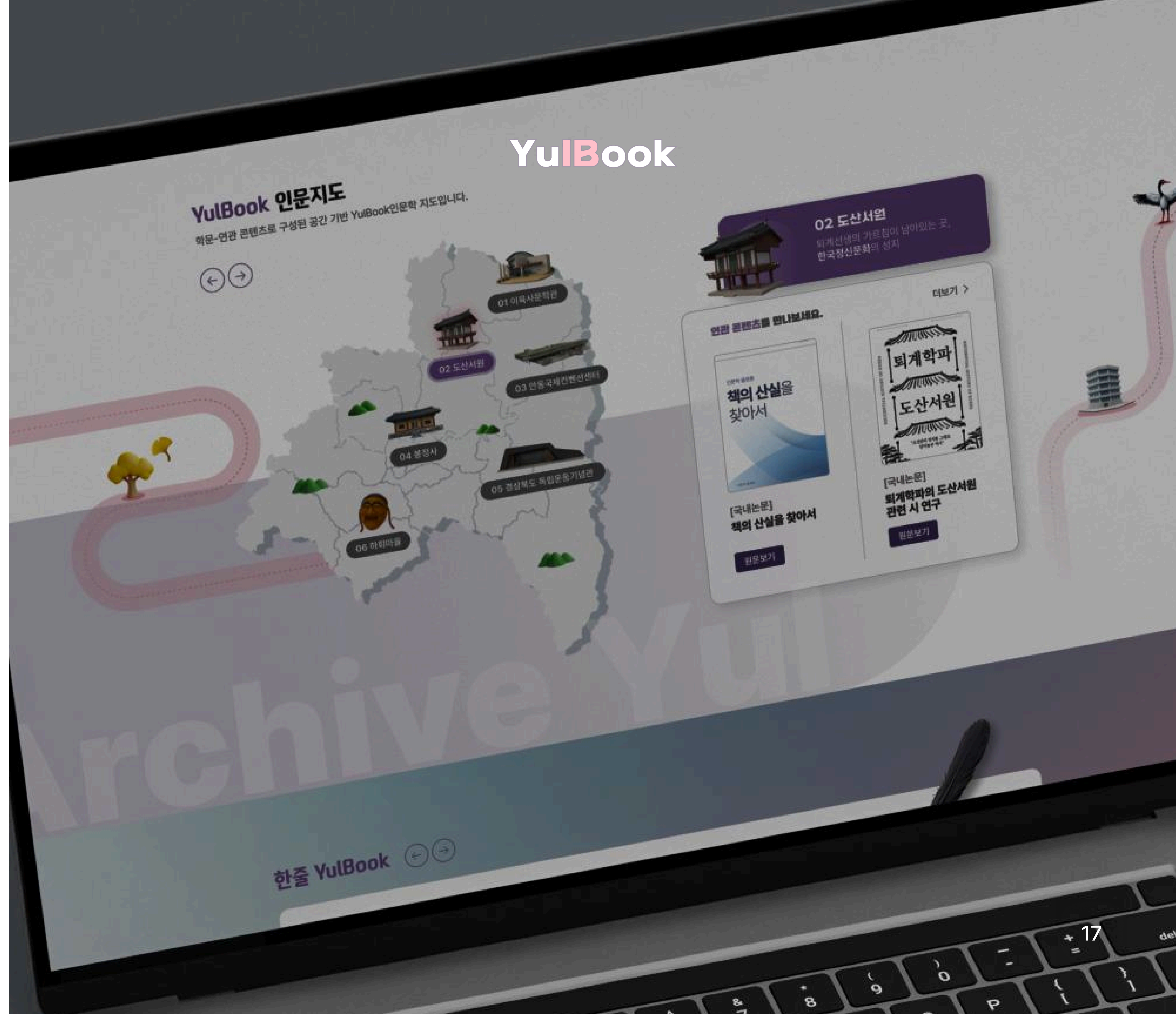



YuBook website header and navigation menu. The header includes the site name 'YuBook' and navigation links for '홈', '검색', '회원가입', '로그인', '문의', '이용약관', '개인정보처리방침', '이메일주소무단수집금지', '저작권정책', '청소년보호위원회', '청소년보호정책', '청소년보호신고센터', '청소년보호법', '청소년보호정책', '청소년보호법', '청소년보호정책'.

YuBook content page featuring a grid of book covers and promotional cards. The main heading is '놓치면 안되는 YuBook 콘텐츠'. The grid includes titles like '대화속의 대화', 'Still, Tasha Tudor', 'Werner Bronkhorst', '가족의 비밀', '다시, 난민의 밤', and '워너 브론크호스트'.

YuBook '이야기' (Story) page. The main heading is '콘텐츠로 만나는 YuBook 이야기'. It features a large image of books on a shelf and several text blocks: '숫자와 분석 속에 숨은 Book적 시선 보고서', '1분 만에 만나보는 북클럽 한스온 유북 쇼츠', '다른 콘텐츠도 궁금하다면?', and '사라지기 전에 기록합니다 삶의 흔적과 문장을 따라가는 공간'.

YuBook '인문지도' (Humanities Map) page. It features a map of Korea with various locations marked and a list of featured content including '02 도산서원' and '책의 산맥을 찾아서'.

YuBook '인문학 플랫폼 구조' (Humanities Platform Structure) diagram. It includes a flowchart showing the relationship between '인문학 플랫폼' and '인문학 콘텐츠', and a section titled '오늘, 인문학을 만나보셨나요?' with three sub-points: '출근길에 읽는 인문 한 페이지', '일상 속의 인문학', and '산책길에 듣는 인문 오디오 클럽'.

Archive YuBook 필수 도서
YuBook이 선정한 올해의 필수 도서를 소개합니다.

Book covers for 'Archive YuBook 필수 도서'. The covers include '대화속의 대화', 'THE MOMENT', '지적 대화를 위한 넓고 얇은 지식', and 'THE ART OF LISTENING'. The text '지적 대화를 위한 넓고 얇은 지식' is repeated at the bottom.

Design A

디자인 에이전시 Design A의 웹 사이트 디자인입니다.
성과 중심의 콘텐츠를 효과적으로 전달합니다.

블루와 블랙을 기반으로 안정감과 신뢰를 형성하고, 옐로우
포인트 컬러를 전략적으로 배치해 중요한 메시지와 인터랙션
요소를 강조합니다. 콘텐츠를 직관적으로 인식할 수 있도록
하며 사용자의 시선을 효과적으로 유도합니다.



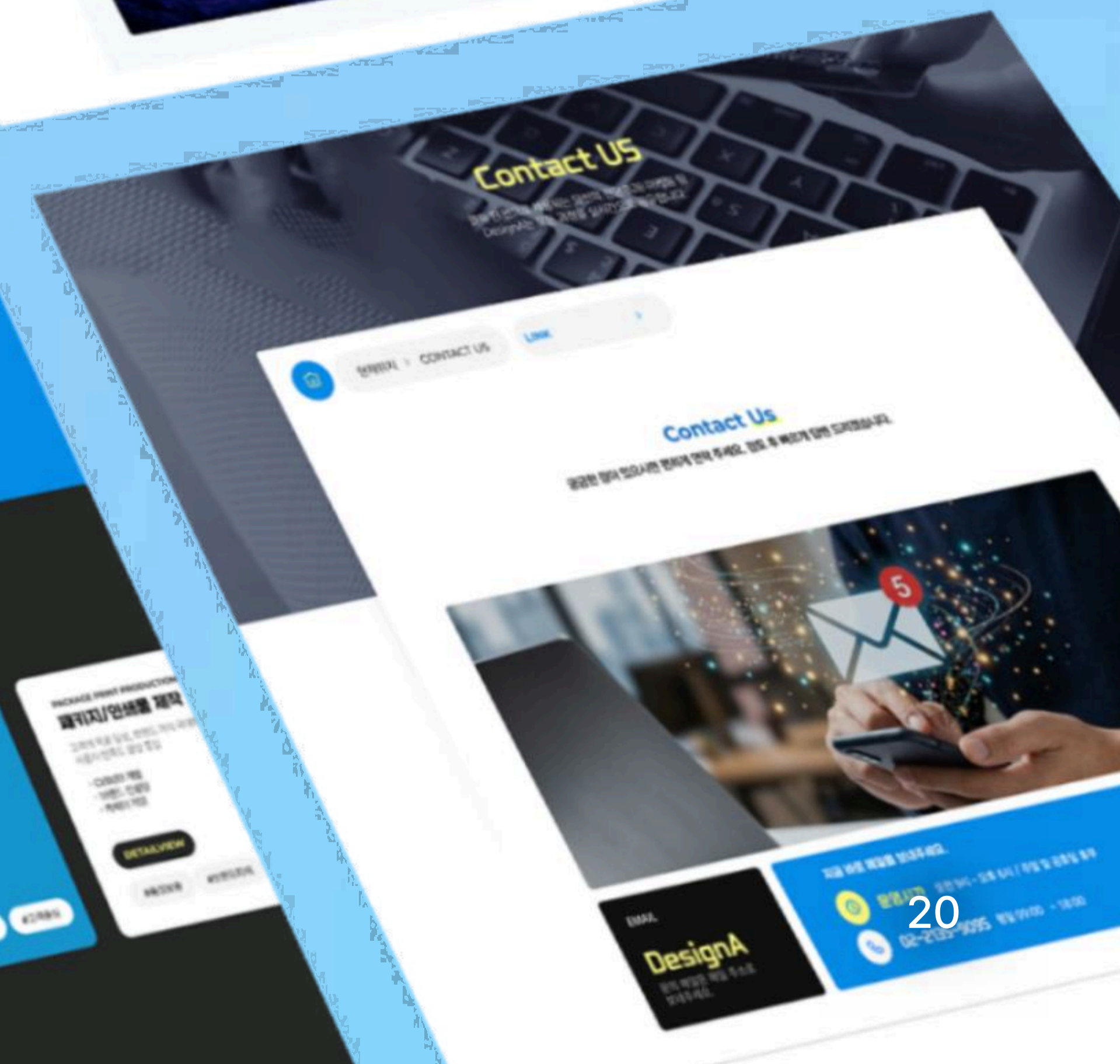
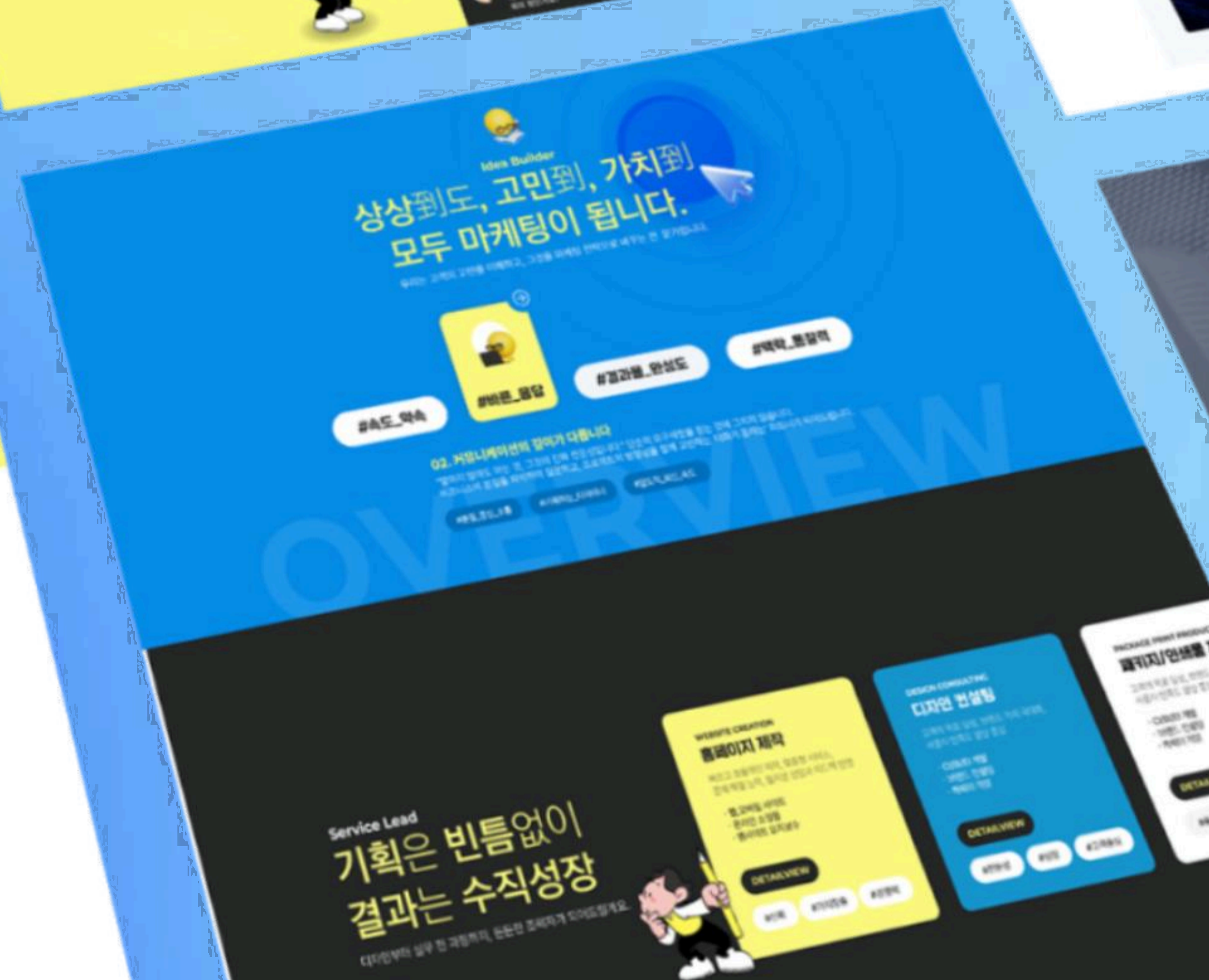
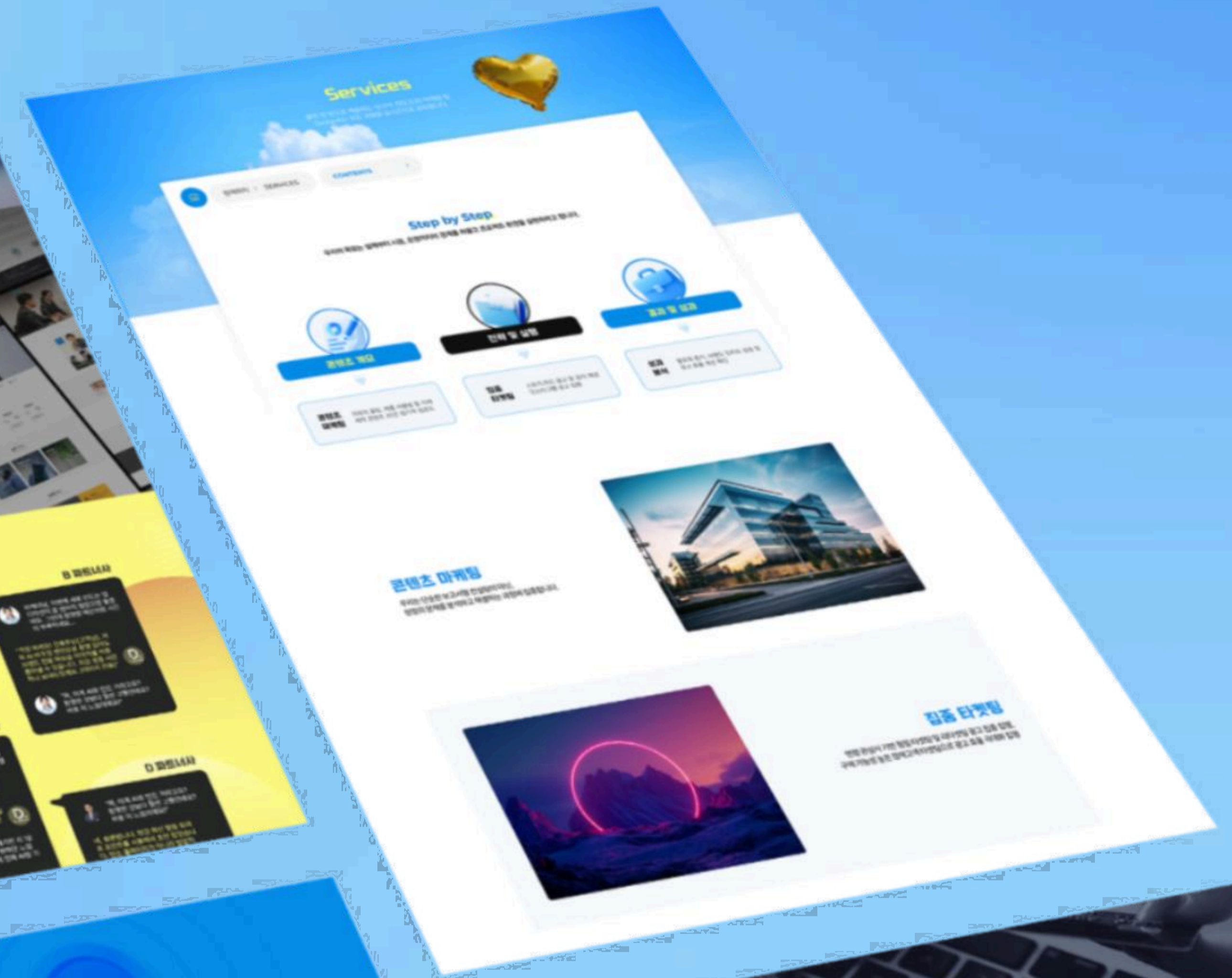
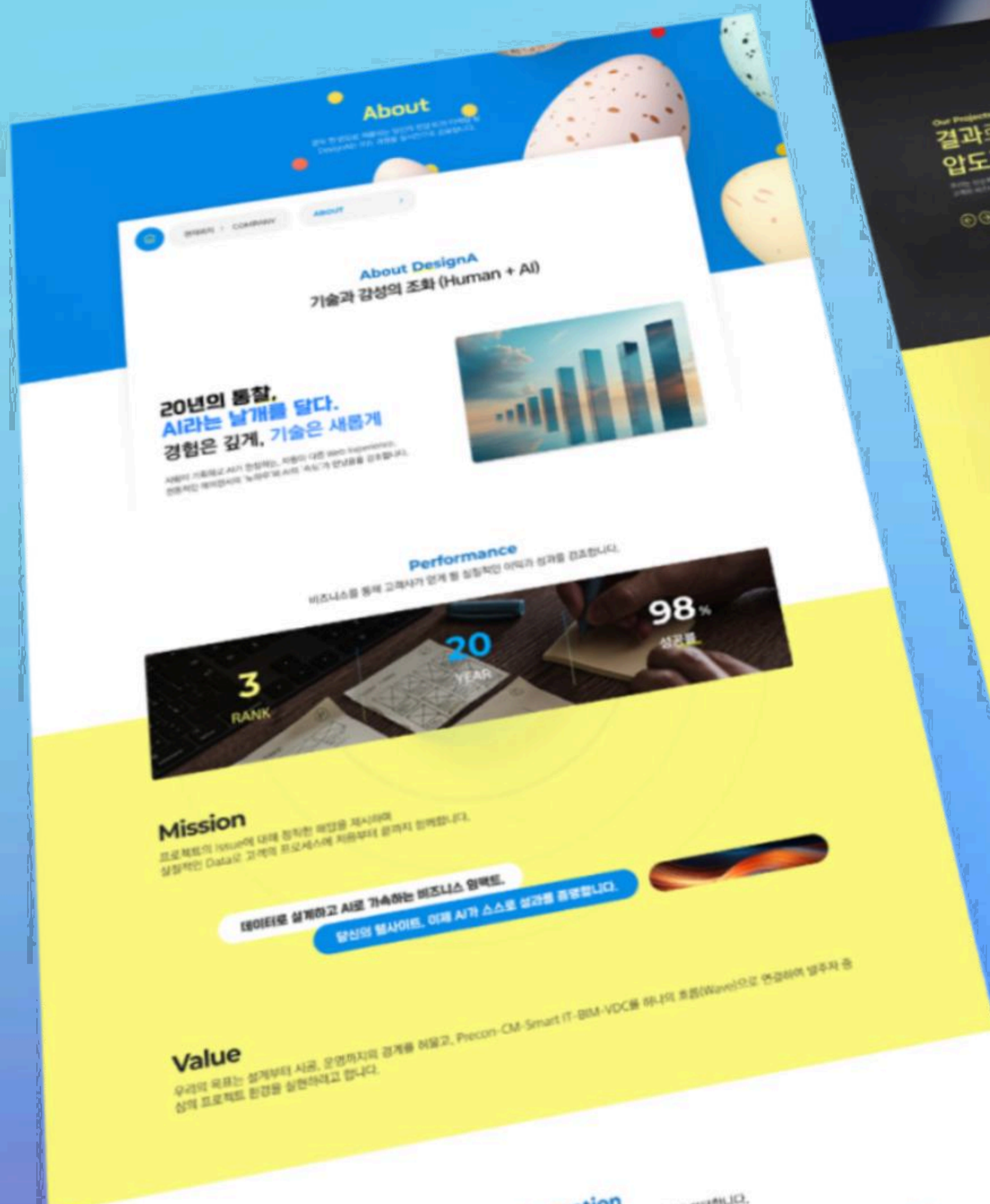

뵐로우

조명 브랜드 뵐로우(BÜLOW)의 웹 디자인은 브랜드의 철학과 제품의 특징점을 사용자에게 명확하고 감각적으로 전달합니다.

웹 전반에 사용된 밝은 옐로우 컬러는 뵐로우의 핵심 정체성을 시각적으로 표현합니다. 브랜드 컬러와 제품 감성을 일관되게 반영한 디자인을 통해 사용자와의 감성적 연결부터 정보 전달과 구매 전환까지 유도하는 웹 경험을 제공합니다.

BÜLOW



Bülow

Bülow

Harmony of Light

Be the Conductor of light for your better life.

당신의 더 나은 삶을 연주하는 빛의 지휘자가 되어 보세요



About Bülow
좋은 빛의 조화, 빛으로
빛을 통해 좋은 공간을 만들어 갑니다

빛의 조화, 조화로운 공간

Bülow System

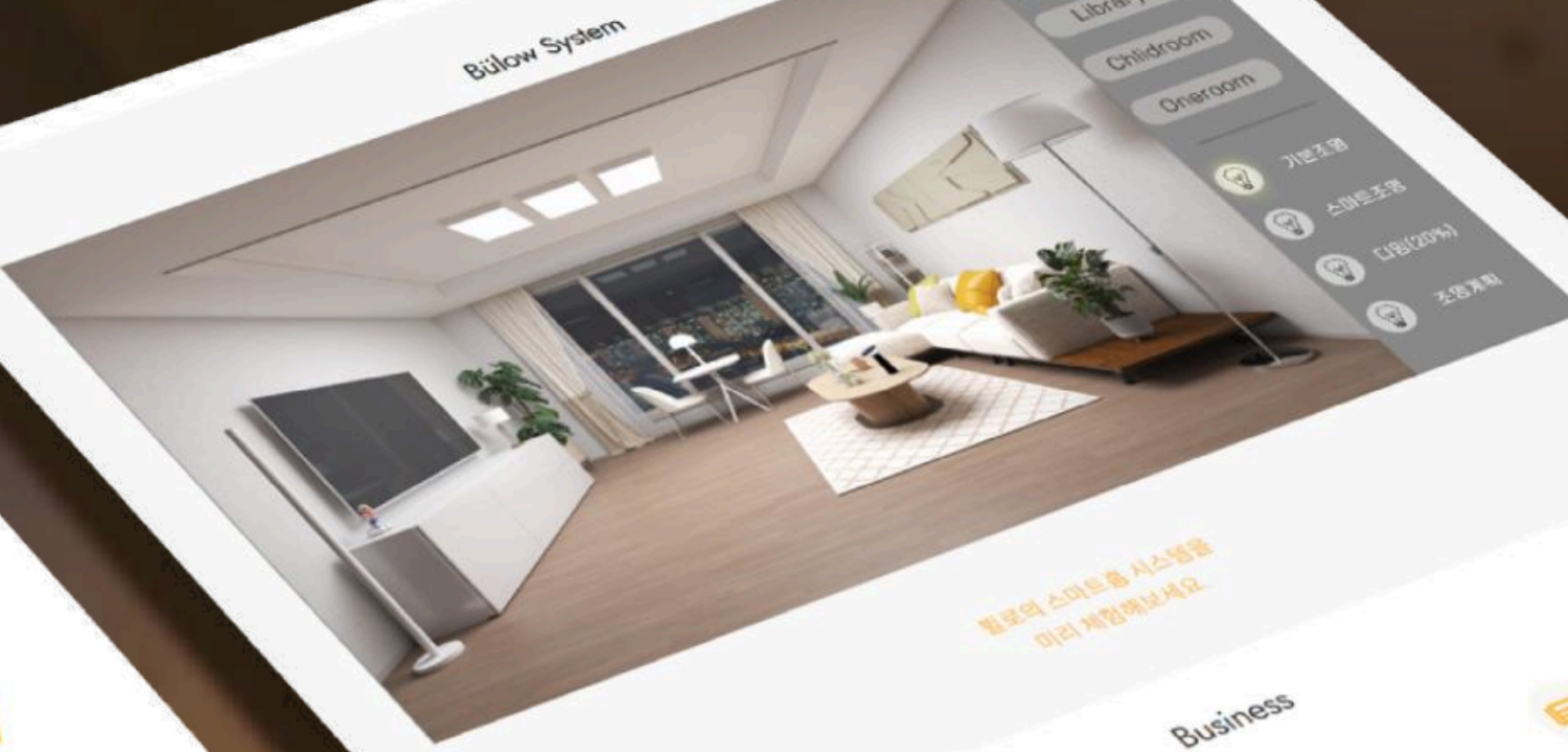

빛의 조화를 실현할
이러ں 제안합니다.

TV & Sound
Library
Childroom
Dinerroom
기반조명
스마트조명
다목적조명
조명제어

Business

- Content
최고 조광을 위한 100여종의 조명제어 프로그램
- Cooperation
20여년간의 조명제어 경험과 100여종의 조명제어 프로그램
- Optimization
최고 조광을 위한 100여종의 조명제어 프로그램

이해하고 논박성 없는 주거환경을 위한 다양한 분야의 협력과 기술

가정에서부터 사무실까지, 그리고 학교, 병원, 호텔, 레스토랑 등 다양한 공간에서 조명제어 시스템을 적용하고 있습니다.

각자의 공간구성에 최적화된 맞춤형 조명 시스템

공간에 따라 다양한 조명 제어를 제공하고 사용자 맞춤형 조명 제어를 제공합니다.

최고의 스마트 조명 제어를 위한 공간에 최적화된 다양한 조명 제어를 제공합니다. 조명 제어를 위한 다양한 조명 제어를 제공합니다.

빛도의 사공성이 누구나 쉽게

공간에 좋은 빛을 만들고 편하게 사용하기 위해서는 다양한 조명제어를 포함한 다양한 조명제어 시스템을 제공합니다. 빛도는 누구나 쉽게 사용할 수 있는 조명제어 시스템을 제공합니다. 조명제어를 위한 다양한 조명제어를 제공합니다.

Articles

우리는 사공성을 추구한다

빛은 건물의 분위기를 결정한다

조명이라는 조명 공간

조명이라는 조명 공간은 공간의 분위기를 결정한다. 조명이라는 조명 공간은 공간의 분위기를 결정한다. 조명이라는 조명 공간은 공간의 분위기를 결정한다.

Contact Details

필요 연락처 정보

- 주소: 서울특별시 강남구 테헤란로 123
- 전화: 02-1234-5678
- 이메일: info@buloow.com
- 웹사이트: www.buloow.com

문의처: 서울특별시 강남구 테헤란로 123
전화: 02-1234-5678
이메일: info@buloow.com
웹사이트: www.buloow.com

기람테크

<https://www.kiramtech.com/>

위치 기반 기술을 중심으로 한 기술 전문 기업 기람테크의 웹 디자인으로, 넓은 여백과 정돈된 그리드 시스템을 적용하여 콘텐츠가 복잡하지 않고 깔끔하게 구성될 수 있도록 디자인했습니다.

반응형 웹으로 제작되어 PC나 태블릿, 모바일 기기 등의 다양한 디바이스에서 최적화된 사용자 경험을 제공합니다.

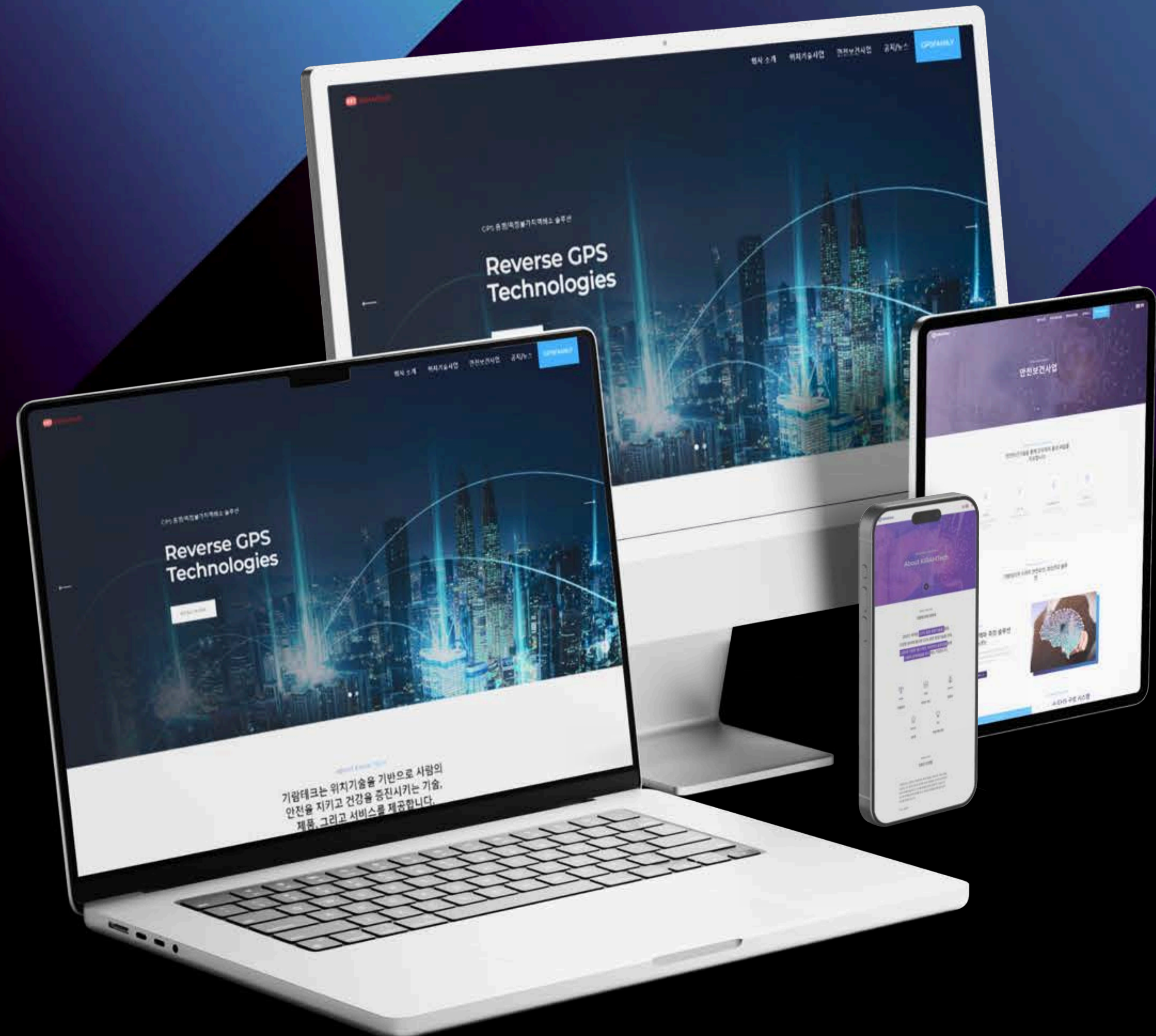

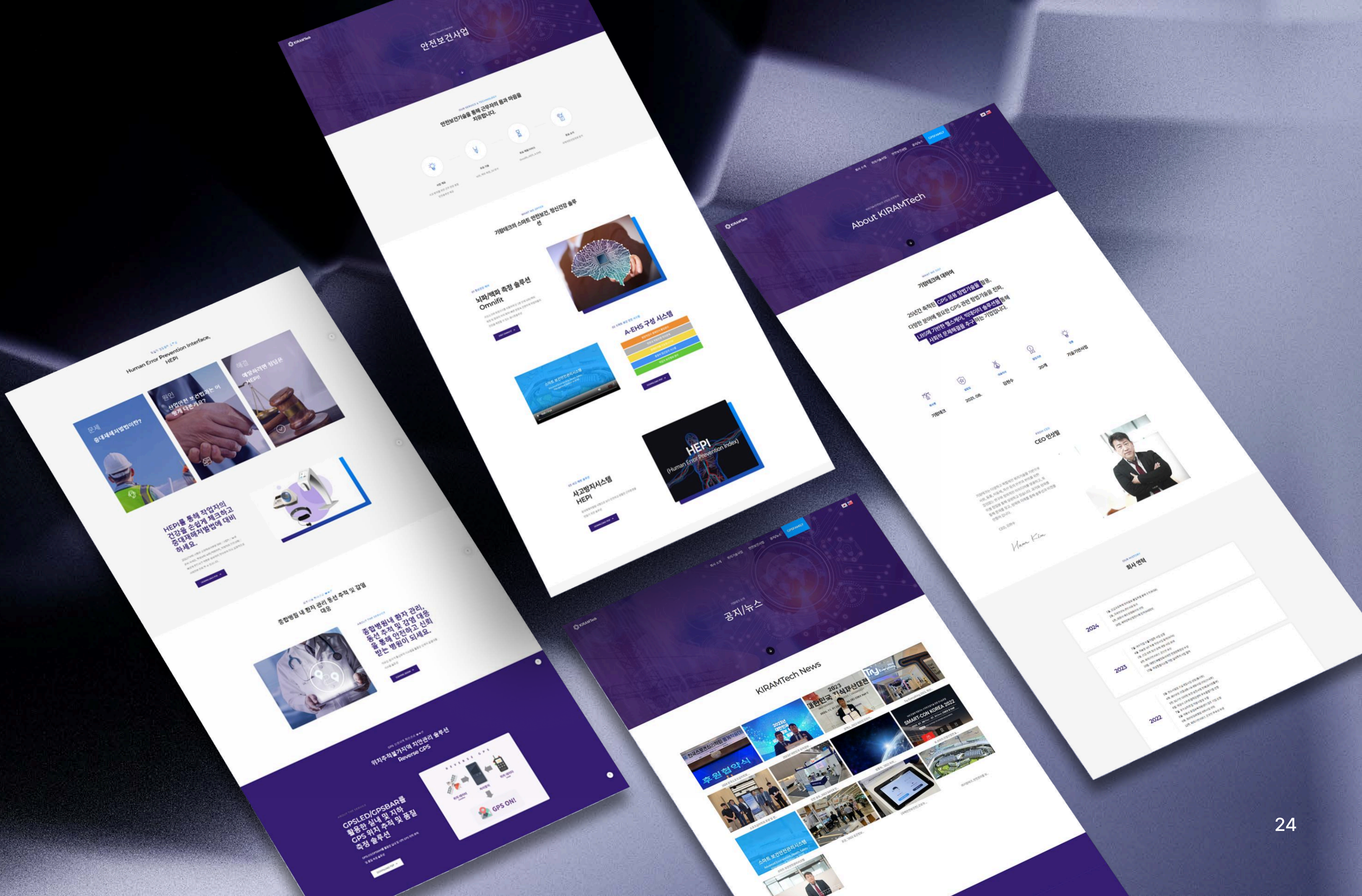

스마트 그린랩

브랜드 스마트 그린랩의 비전과 사업 내용을 웹 디자인을 통해 전달합니다. 핵심 정보를 확인할 수 있도록 구성된 심플한 구조와 플랫폼한 정보 계층을 적용하여 사용자 경험을 향상시켰습니다.

그린과 브라운 컬러를 주조색으로 활용해 정돈된 인상과 깊이 있는 신뢰감을 제공하며, 일관된 톤으로 구성해 브랜드 이미지를 효과적으로 전달합니다.



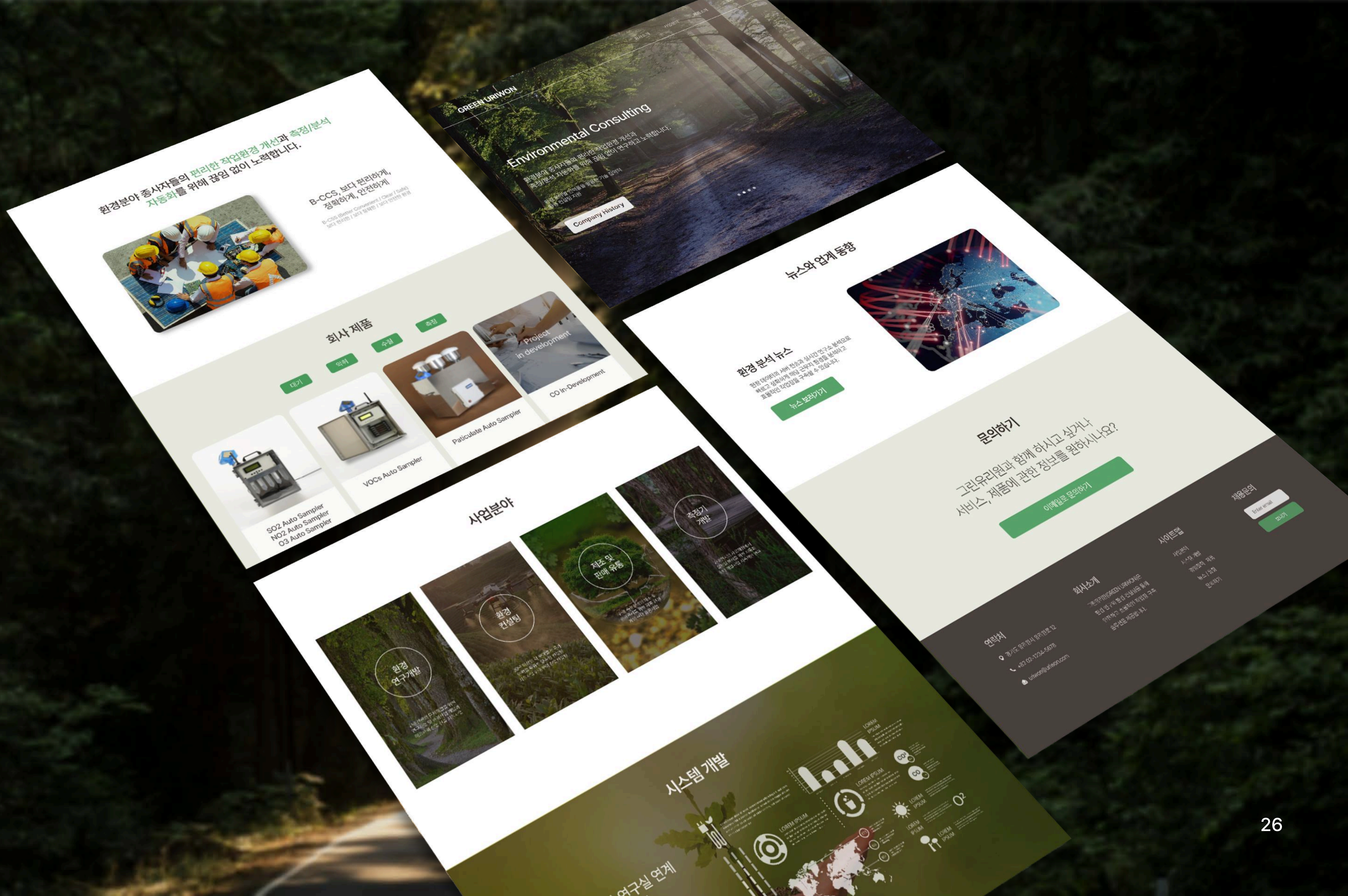

환경분야 종사자들의 편리한 작업환경 개선과 측정/분석 자동화를 위해 끊임 없이 노력합니다.



B-CCS, 보다 편리하게, 정확하게, 안전하게
B-CCS (Better Comfort / Clear / Safety 보다 편안 / 보다 정확 / 보다 안전한 환경)

Environmental Consulting

환경분야 종사자들의 편리한 작업환경 개선과 측정/분석 자동화를 위해 끊임 없이 연구하고 노력합니다.

Company History

뉴스와 업계 동향



환경 분석 뉴스

환경 데이터의 서버 전송과 실시간 연구소 분석으로 빠르고 정확하게 해당 근무지 환경을 분석하고 효율적인 작업량을 구축할 수 있습니다.

뉴스 보러가기

회사 제품

대기

수질

추진

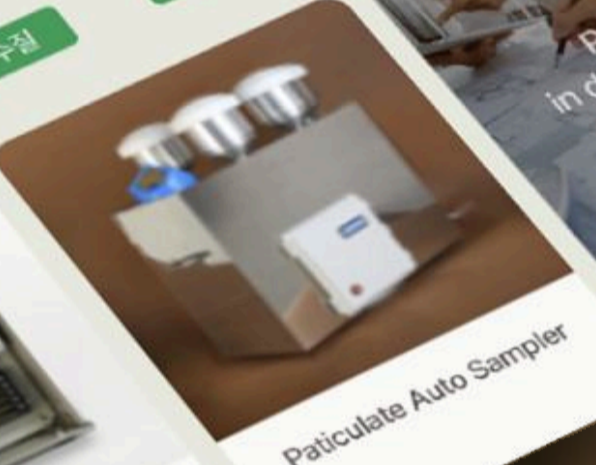
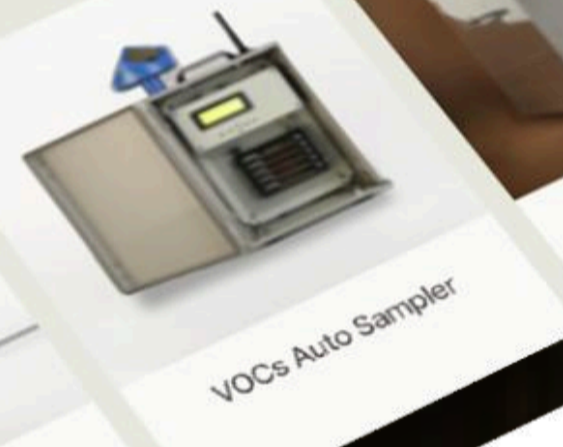
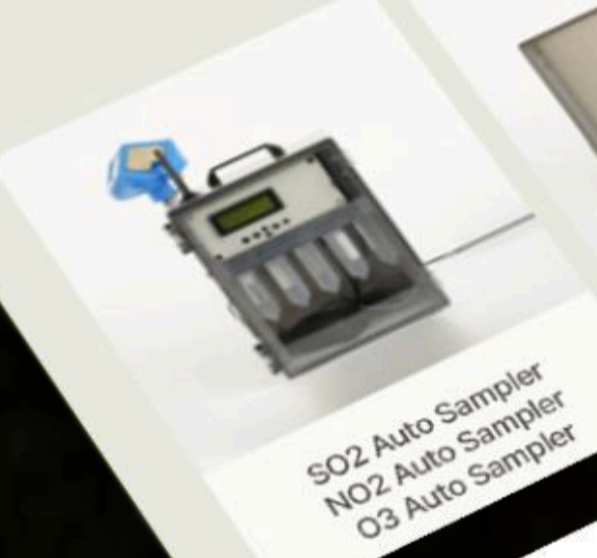

사업분야



시스템 개발

연구실 연계



문의하기
그린유리원과 함께 하시고 싶거나
서비스, 제품에 관한 정보를 원하시나요?

이메일로 문의하기

연락처
충/도 유곡면내 유곡면로 12
437-02-1234-5678
uriwon@uriwon.com

회사소개
한국환경산업기술원 (Korea Environmental Industry Technology Institute) 환경 분야 전문 연구기관으로서 환경분야 전문분야의 최첨단 연구개발을 담당합니다.

사이트맵
시각화
사업소개
주요사업
뉴스/이벤트
문의하기

제용문의
Enter email
보내기

나르샵 반응형 웹

패션 브랜드 나르샵의 웹 디자인으로, 차분하고 감각적인 브랜드 이미지를 시각적으로 표현합니다.

스크린 배너와 갤러리형 그리드 레이아웃을 활용하여 이미지의 몰입감을 높였습니다. 또한 제품이 지닌 우아함과 절제된 감각을 사용자에게 자연스럽게 전달합니다.

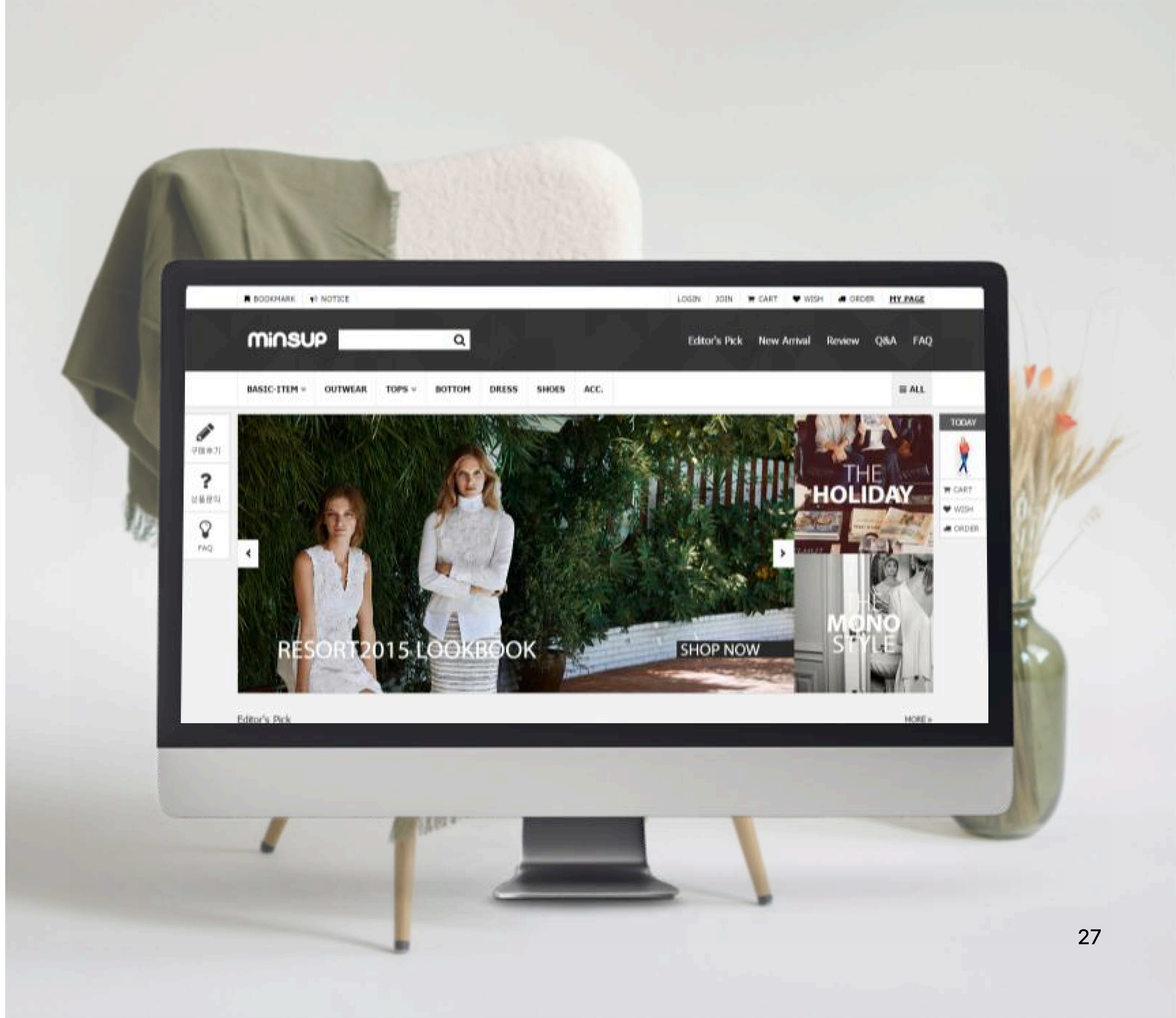

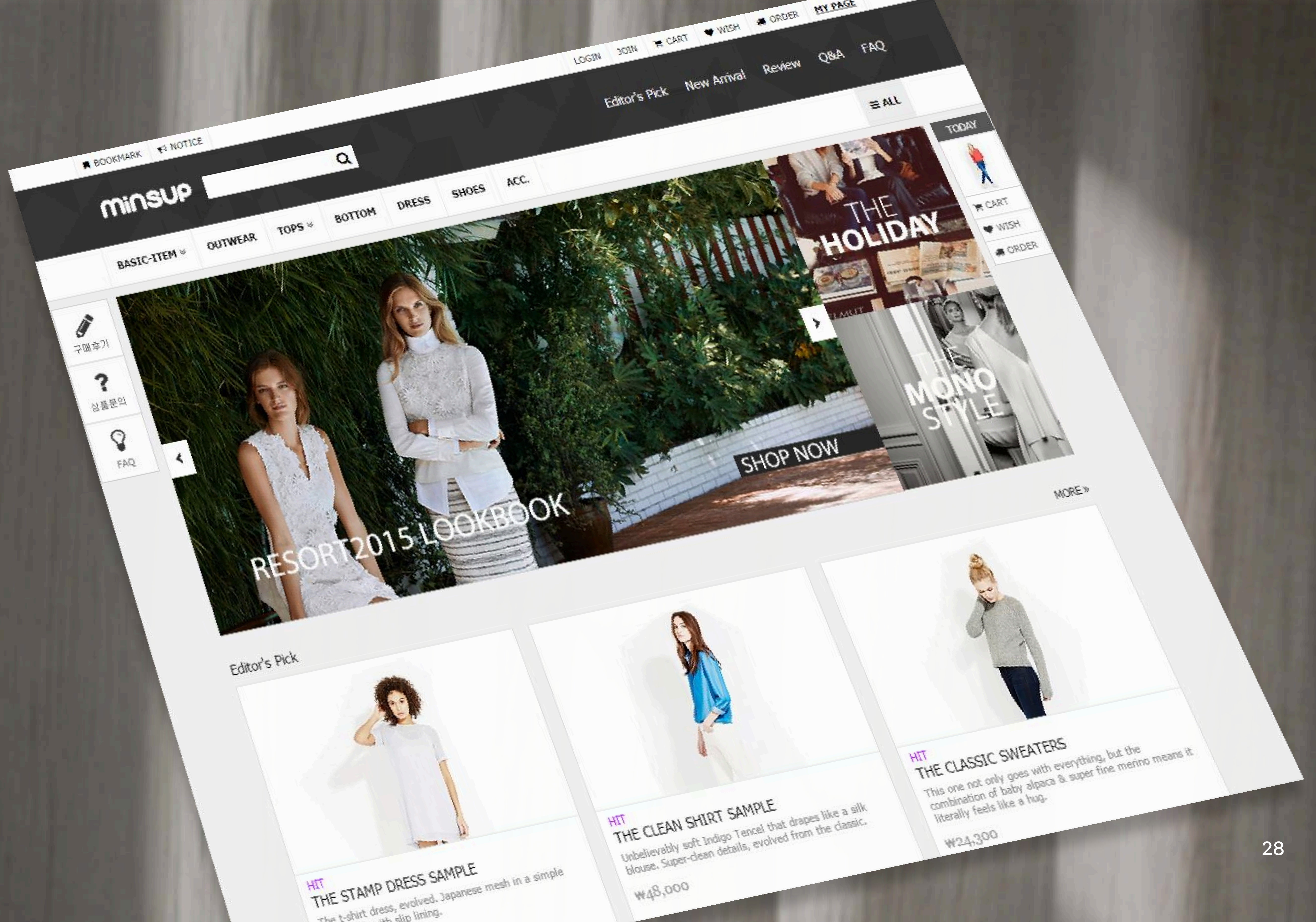

식물 집사들을 위한 유리원 반응형 웹

식물 집사들을 위한 유리원은 식물과 식물 관련 라이프 스타일 제품을 판매하는 브랜드로, 유리원 웹 사이트는 초록 계열의 컬러와 식물 이미지를 중심으로 하여 브랜드를 시각적으로 구현한 공간입니다.

전체 디자인은 핑크 포인트 컬러와 초록의 다양한 스펙트럼을 바탕으로 구성하여 정적이면서도 생기 있는 분위기를 연출합니다.



URIWON

3만원 이상 구매 시 식물영양팩 증정

이제 식물도 껍하는 시대!
비타루트1 식물 영양팩 (18,000원 상당) 증정 EVENT!

23.03.01 ~ 23.03.31

#VITAROOT 1 #천연성분

today!

URIWON 식물사를 위한 디자인 아이템들

세금 감세제 혜택은 물론, 디자인, 이색
식물과 사람을 연결하여
이제이 공존하는 방법을 생각합니다.

저희, 공존을 위해 식물과 사람을 연결하는 특별한 디자인을 통해, 식물과 사람을 더 가까이 연결하고 싶습니다.

VIEW MORE

MD'추천

새로운 디자인, 색감, 질감, 패턴

식물 영양팩 증정 이벤트 기간 한정 특가
25,000

최고의 식물 관리 가이드북
39,900

Surfower Yellow 패턴으로 장식하는 1인용
2인용 침대 커버 세트 4종
31,900

today!

#MD추천

현대 디자인 화병
21,800

식물 관리 키트
13,900

3인용 욕조
20,000

본월의 기획권

최고의 디자인을 만나보세요! 이번 기획권은 특별합니다.

유리원, 누구나 식물 집사가 된다

유리원, 누구나 식물 집사가 된다

유리원, 누구나 식물 집사가 된다

라벨루쏘

패션 브랜드 라벨루쏘의 웹 디자인으로, 고급스러운 브랜드 이미지를 웹과 이벤트 홍보물 전반에 걸쳐 일관되게 표현합니다.

전체 디자인은 뉴트럴 계열 컬러를 사용하여 브랜드의 미니멀하고 세련된 톤앤매너를 표현합니다.



크로스로 귀엽게 혹은 전문가 같이
2016 S/S SPRING BEST ITEM

가장 HOT한 아이템
KENSINGTON

시즌오프 전상품 노마진 할인!

HERNO ADD

MUST HAVE
실크 체크 머플러
버버리 신상!

FOR HIM
남자 인기 신발
구찌/자방시/발렌티노/디스퀘어2

한국인이 사랑하는 IT BAG
발렌티노/구찌/버버리

GOLDEN GOOSE DELUXE BRAND®
VENEZIA

POUCH SALE
그 여자의 싸우시

주목 안겨어템

NEW ARRIVALS
The latest looks to buy right now.

BAGS
DURBURY 282148 SH BAGNER 0101

WALLETS
PRADA 18733 01A FEED

SHOES
FERRAGAMO CARLA 70 TOM BROWN 0488E

CLOTHS
WILMERS PLUM 107 TP 181478 C3 827410032EE

LABELLUSSO HOT ITEM
The latest looks to buy right now.

TORY BURCH
버버리/구찌의 신상 트러블러
TORY BURCH

THOM BROWNE
남성스러움의 표현 톰브라운
THOM BROWNE

Burberrys
2016 S/S 라벨루소의 신상
REVEAL

ChristianDior

DESIGNERS BREAND

ABOUT LABELLUSSO

GENUINE PRODUCT CERTIFICATION

SOCIAL NETWORK

LABELLUSSO MAP

LABELLUSSO COMMUNITY

STAFF PICK

MONCLER
BALLY
D&G
TODS
VALENTINO

02

DASH BOARD

대시보드 디자인

닷웨이브 대시보드

건설 산업 전반에 걸친 전문 컨설팅 기업 닷웨이브의 대시보드 디자인입니다.

블루 컬러를 기반으로 하여 기술 기업의 전문성과 안정감을 전달하며, 아이콘·숫자·그래프를 조합한 카드형 위젯을 활용하여 시각화했습니다. 여백을 활용해 사용자에게 시원한 화면 구조를 제공하고, 동시에 데이터 해석의 속도를 높였습니다.

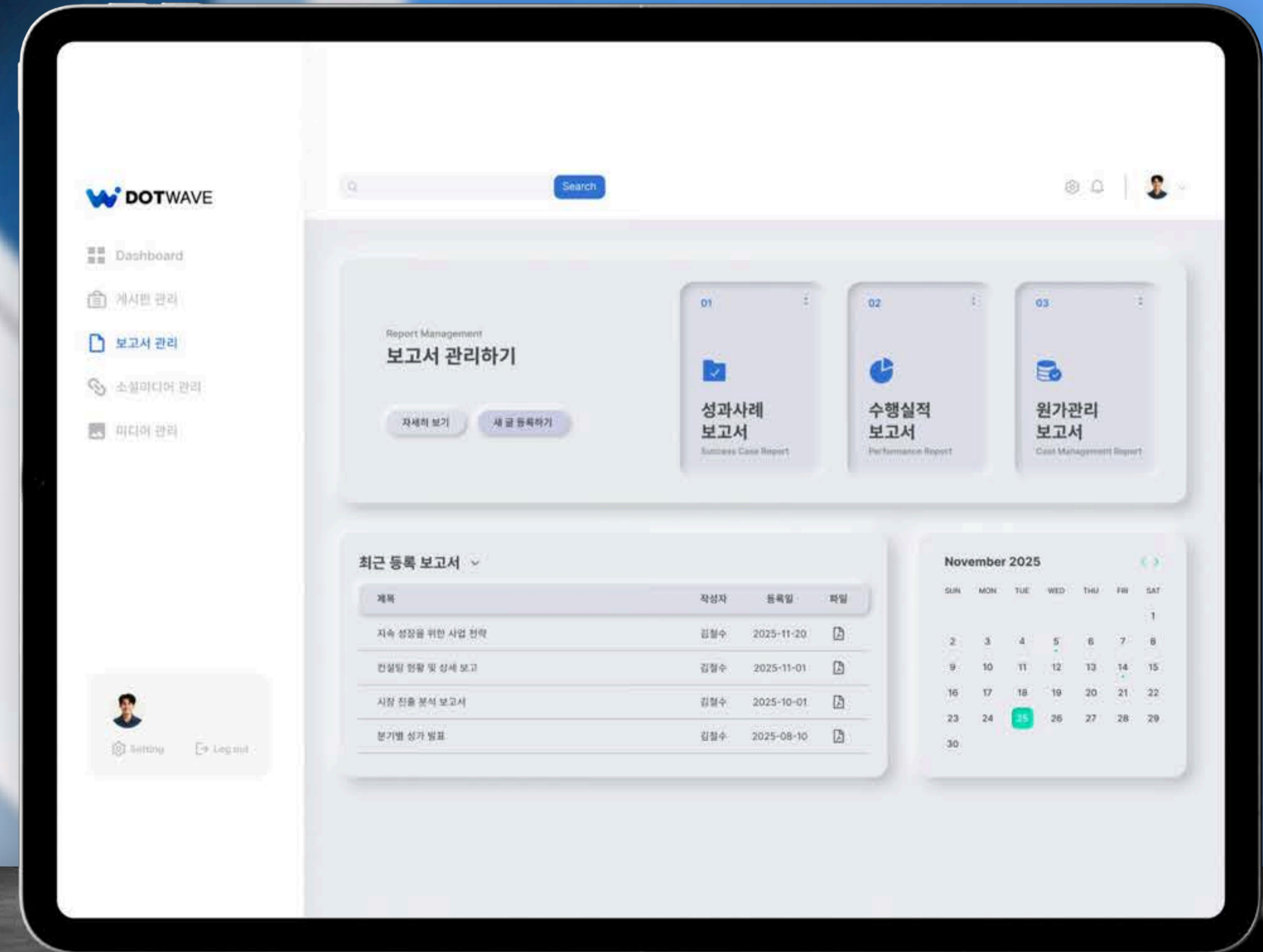

PORTFOLIO

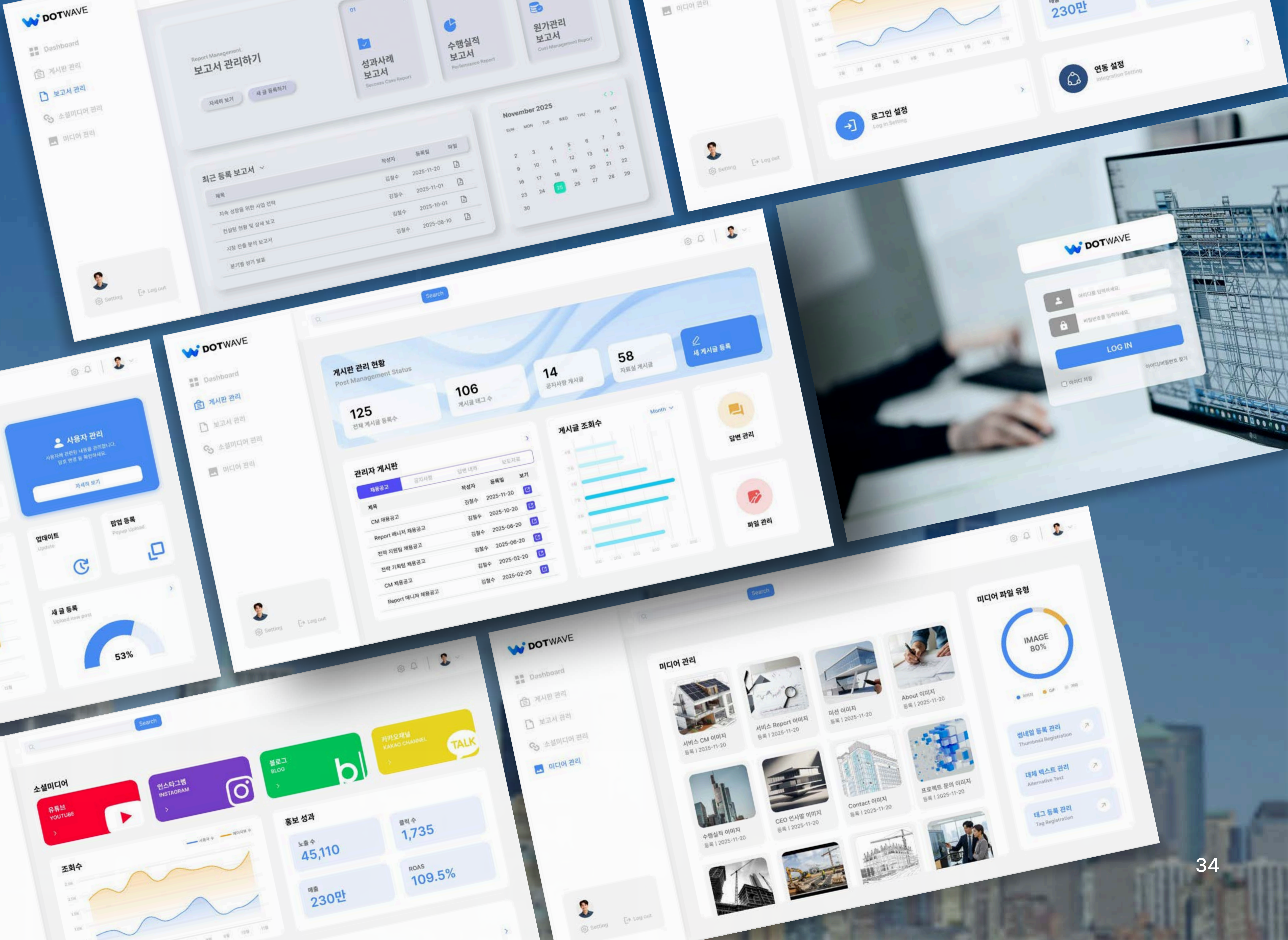

이넷코리아 대시보드

건설 관련 솔루션 개발 기업 이넷코리아의 대시보드 디자인입니다. 빠른 대응력·정확한 모니터링·효율적 관리 체계를 시각적으로 표현하는 데 초점을 맞추었습니다.

전체 톤은 레드 컬러를 중심으로 구성해 즉각적인 정보 전달의 성격을 강조하고, 동시에 넉넉한 여백과 직관적인 인포그래픽을 활용해 사용자가 피로 없이 데이터를 해석할 수 있도록 설계되었습니다.

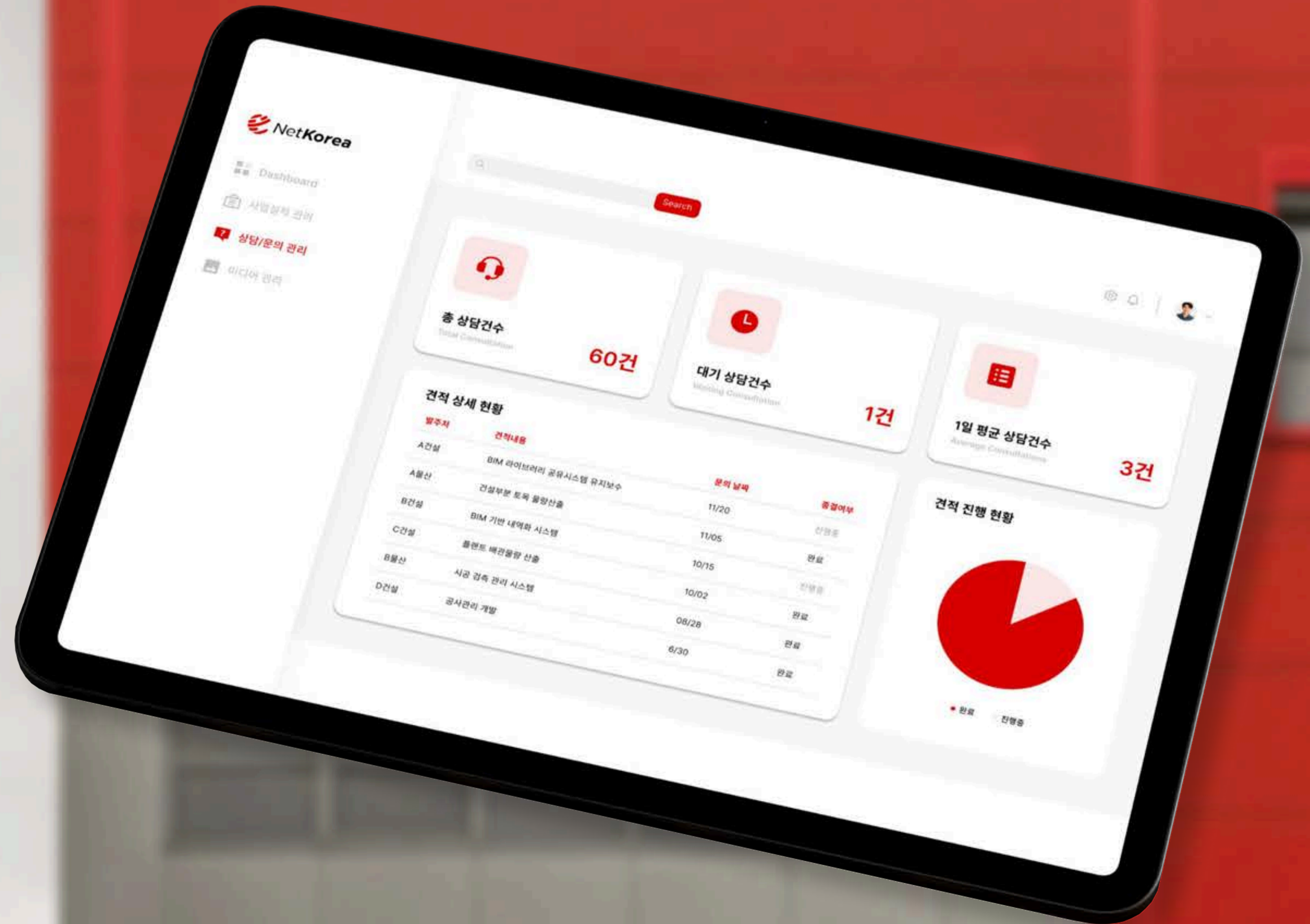

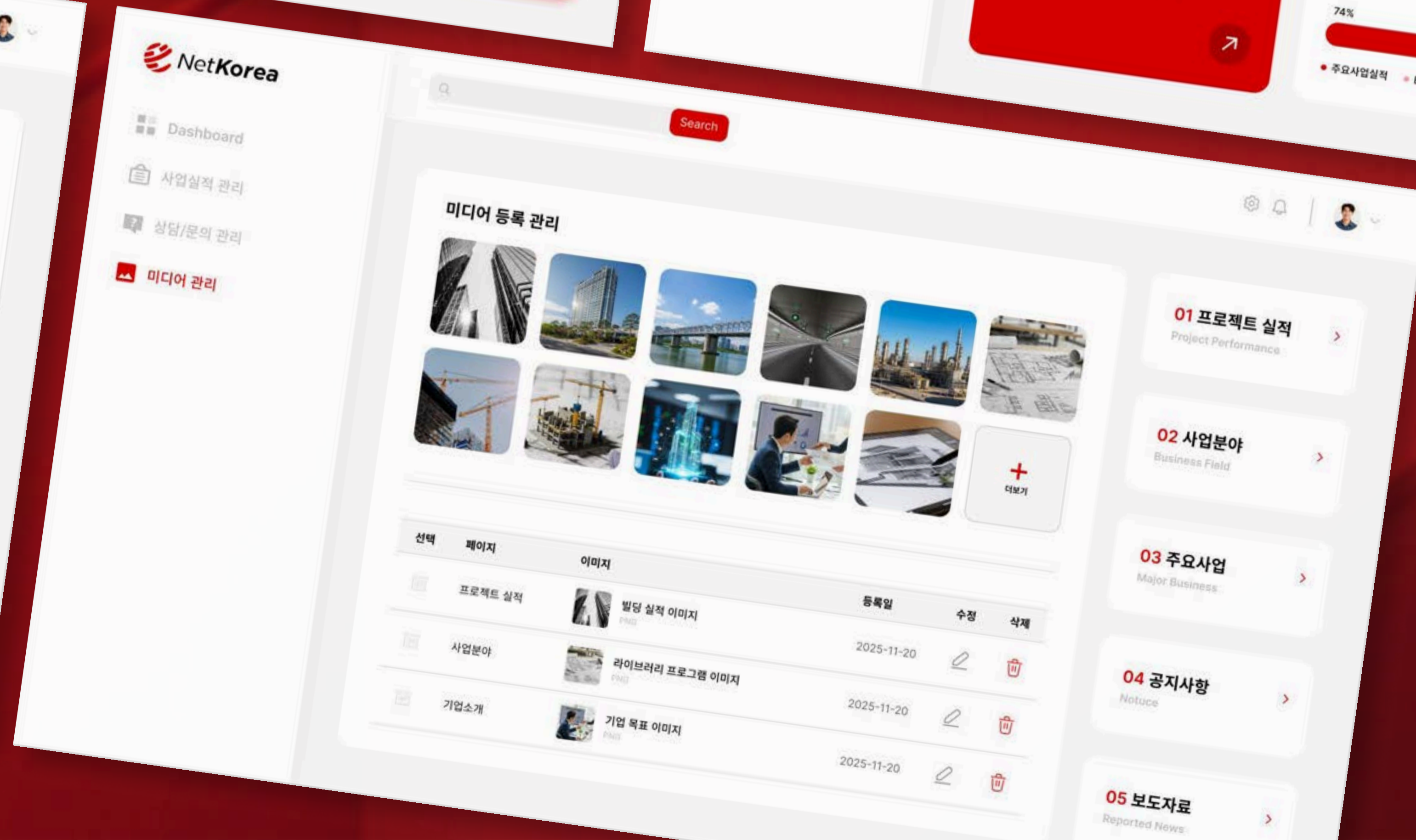
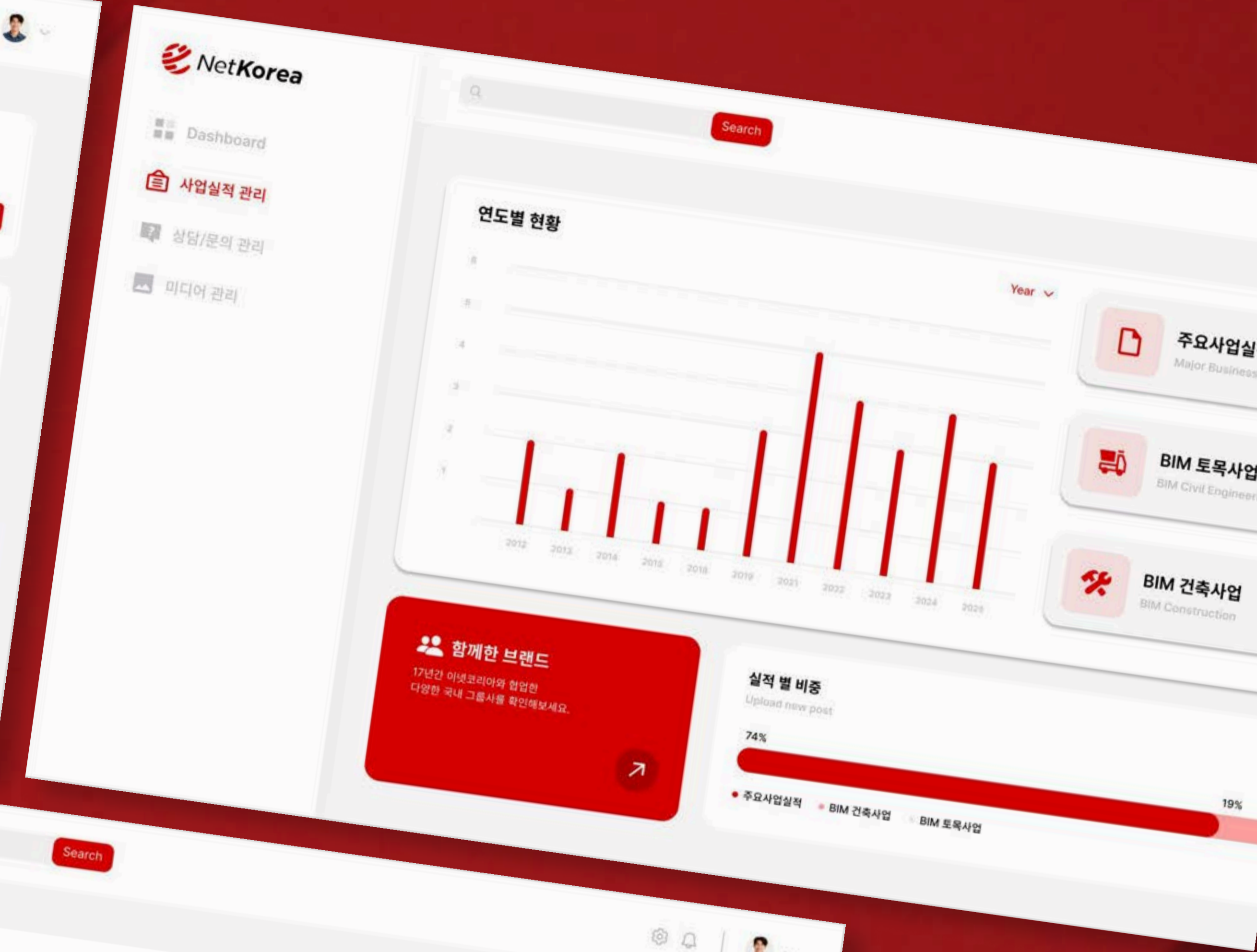

하이컨스퀘어 대시보드

하이컨스퀘어의 대시보드 디자인입니다. 인포그래픽 요소를 핵심 구조로 배치하여 정보를 파악하기 쉽도록 하고, 브랜드를 상징하는 레드 포인트 컬러로 사용해 핵심 지표, 주요 내용에서 강한 시각적 중심을 형성합니다.

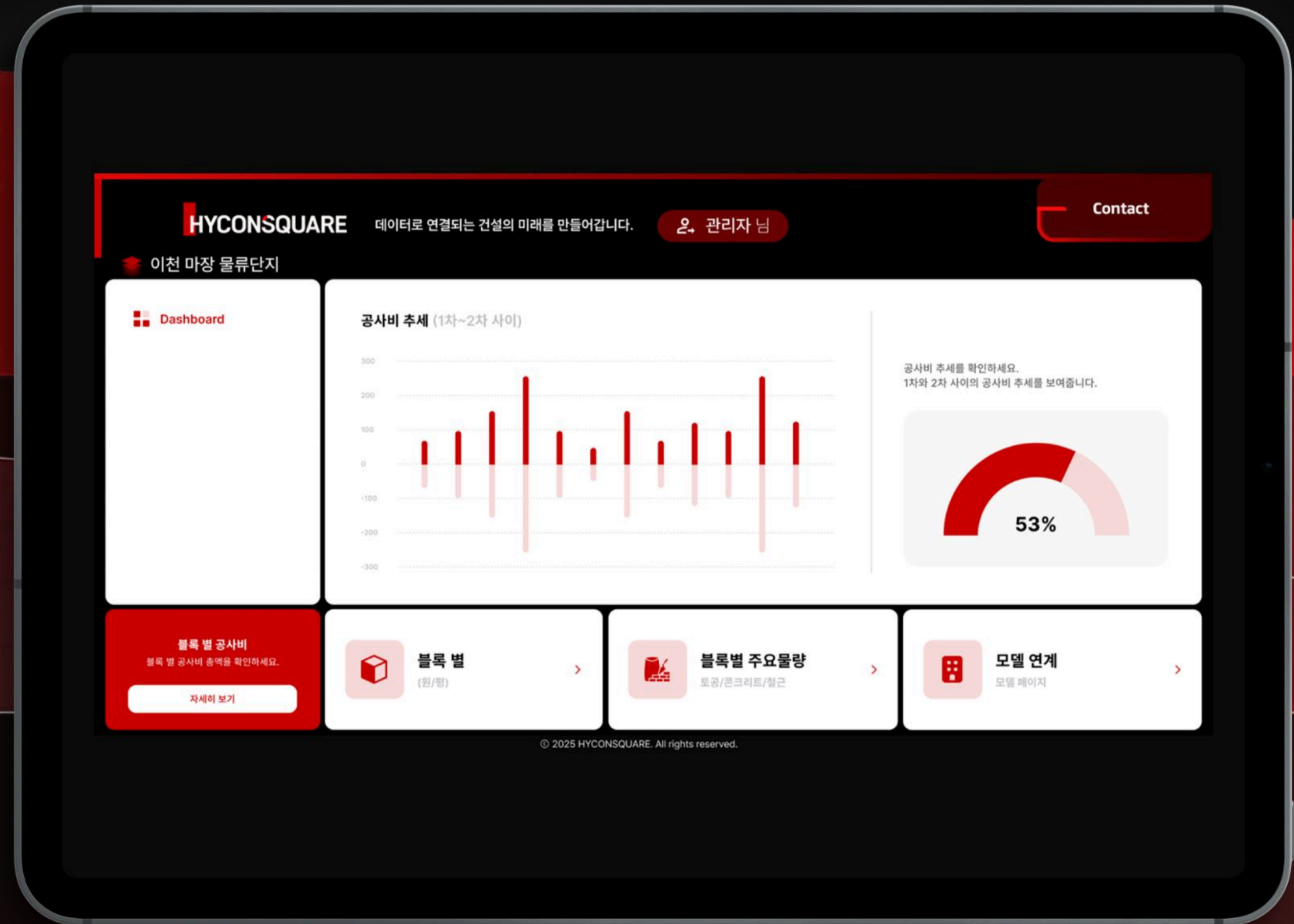

이천 마장 물류단지

Dashboard

공사비 추세 (1차~2차 사이)

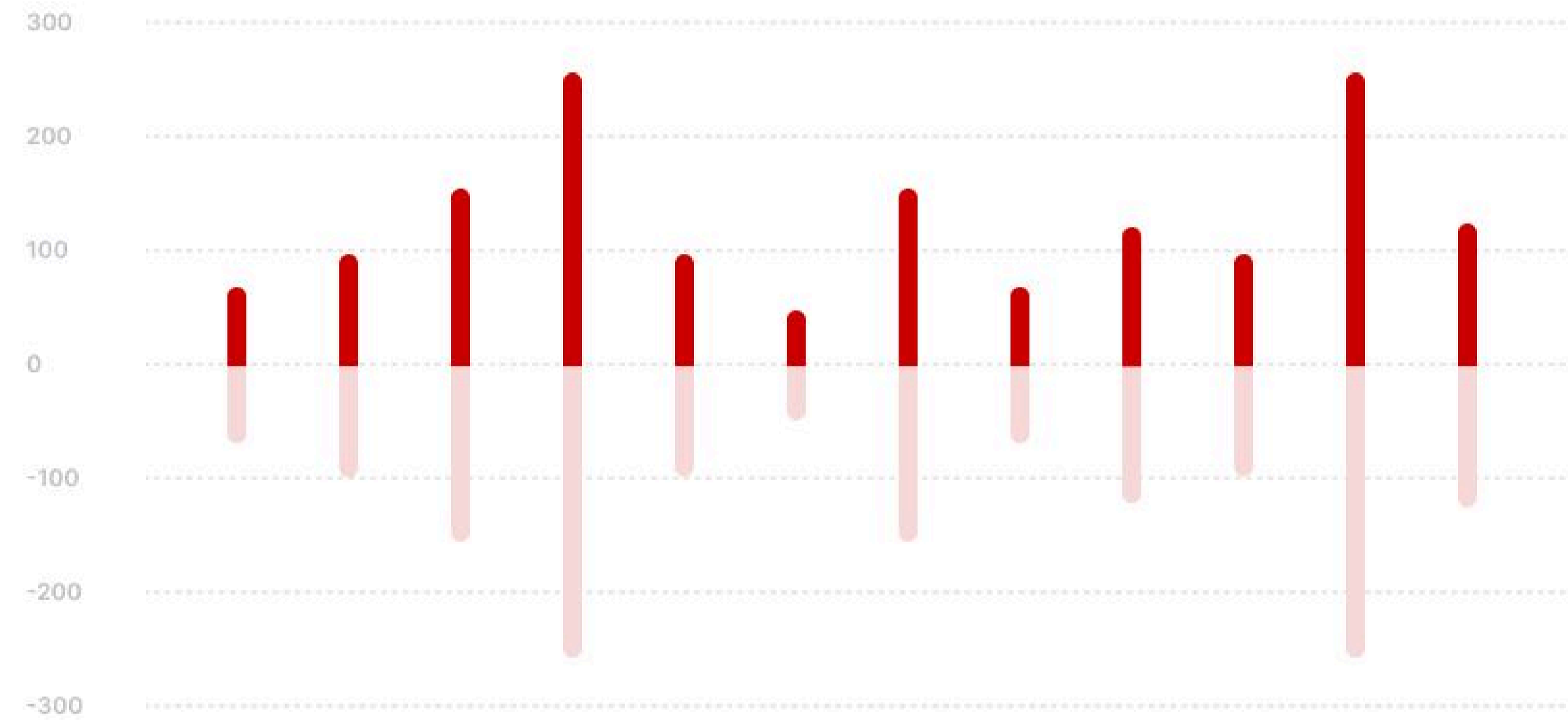

공사비 추세를 확인하세요.
1차와 2차 사이의 공사비 추세를 보

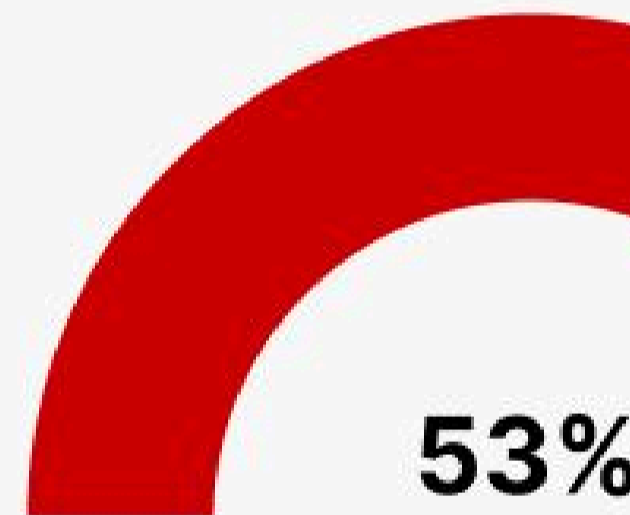

블록 별 공사비

블록 별 공사비 총액을 확인하세요.

자세히 보기

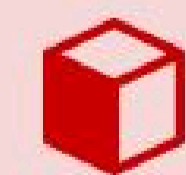

블록 별
(원/평)

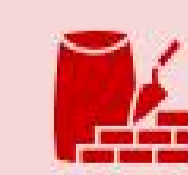

블록별 주요물량
토공/콘크리트/철근

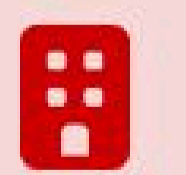

모델 연계
모델 페이지

03



APP DESIGN

앱 디자인

라이프플러스

라이프스타일 커머스 라이프플러스의 앱 디자인입니다.
인테리어 이미지 위에 옐로우 컬러의 로고와 포인트
그래픽을 배치해 브랜드 이미지를 직관적으로 전달합니다.

전체 UI는 부드러운 곡선과 둥근 형태의 컴포넌트로 가구가
주는 포근함과 안정감을 시각적으로 표현했습니다. 컬러는
옐로우 톤으로 하여 브랜드의 따뜻함과 프리미엄 이미지를
동시에 전달합니다.

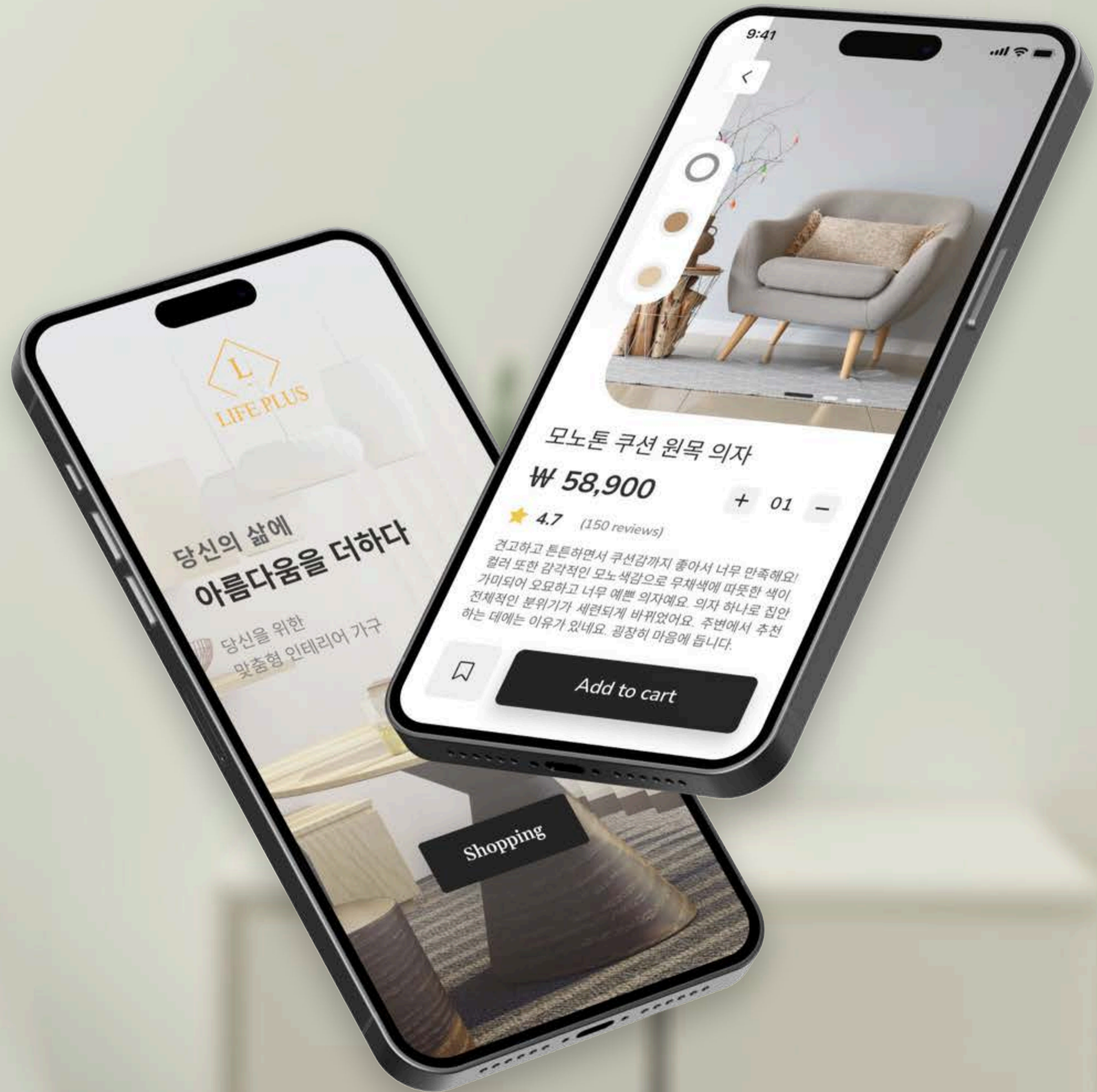

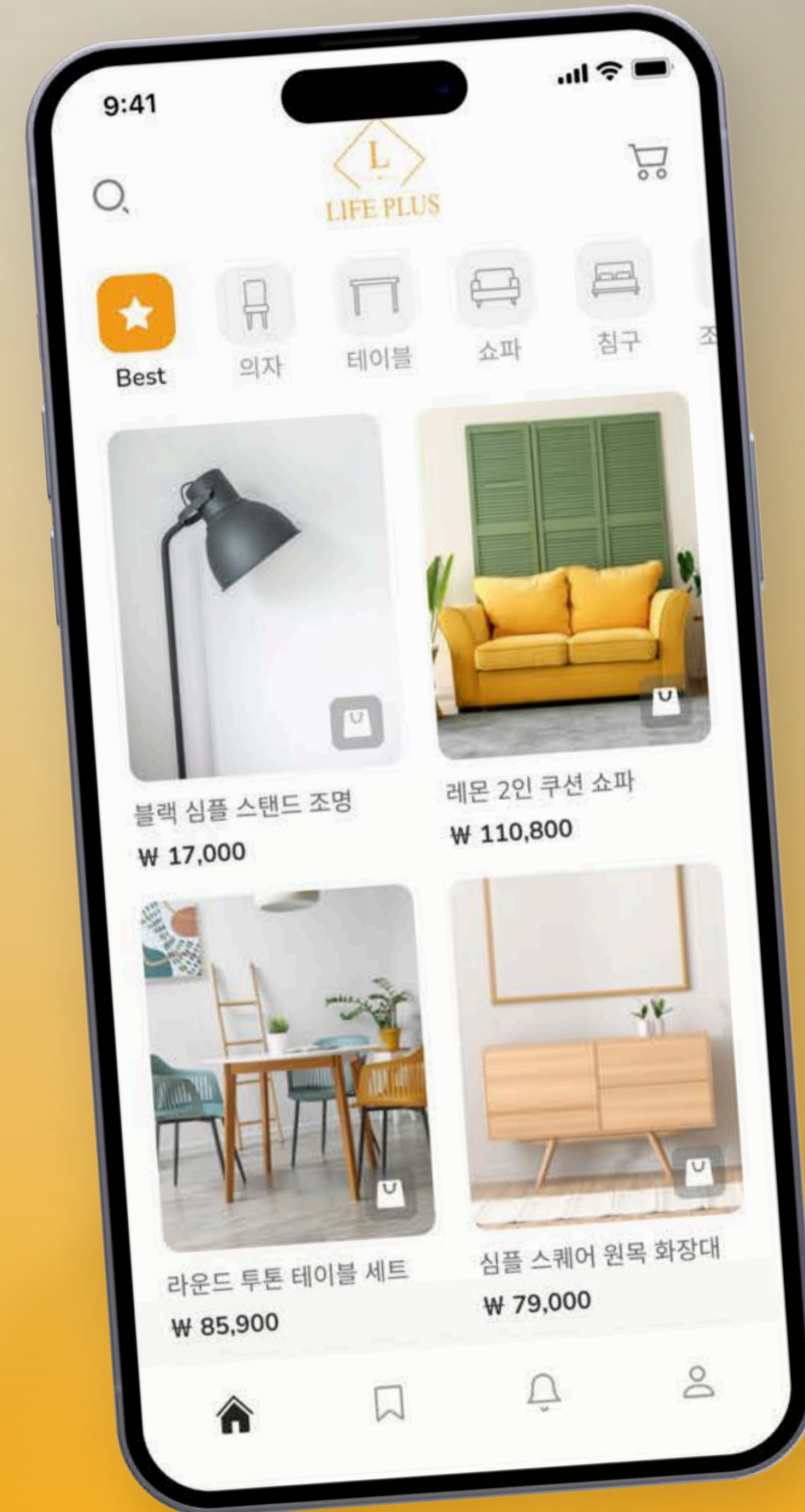
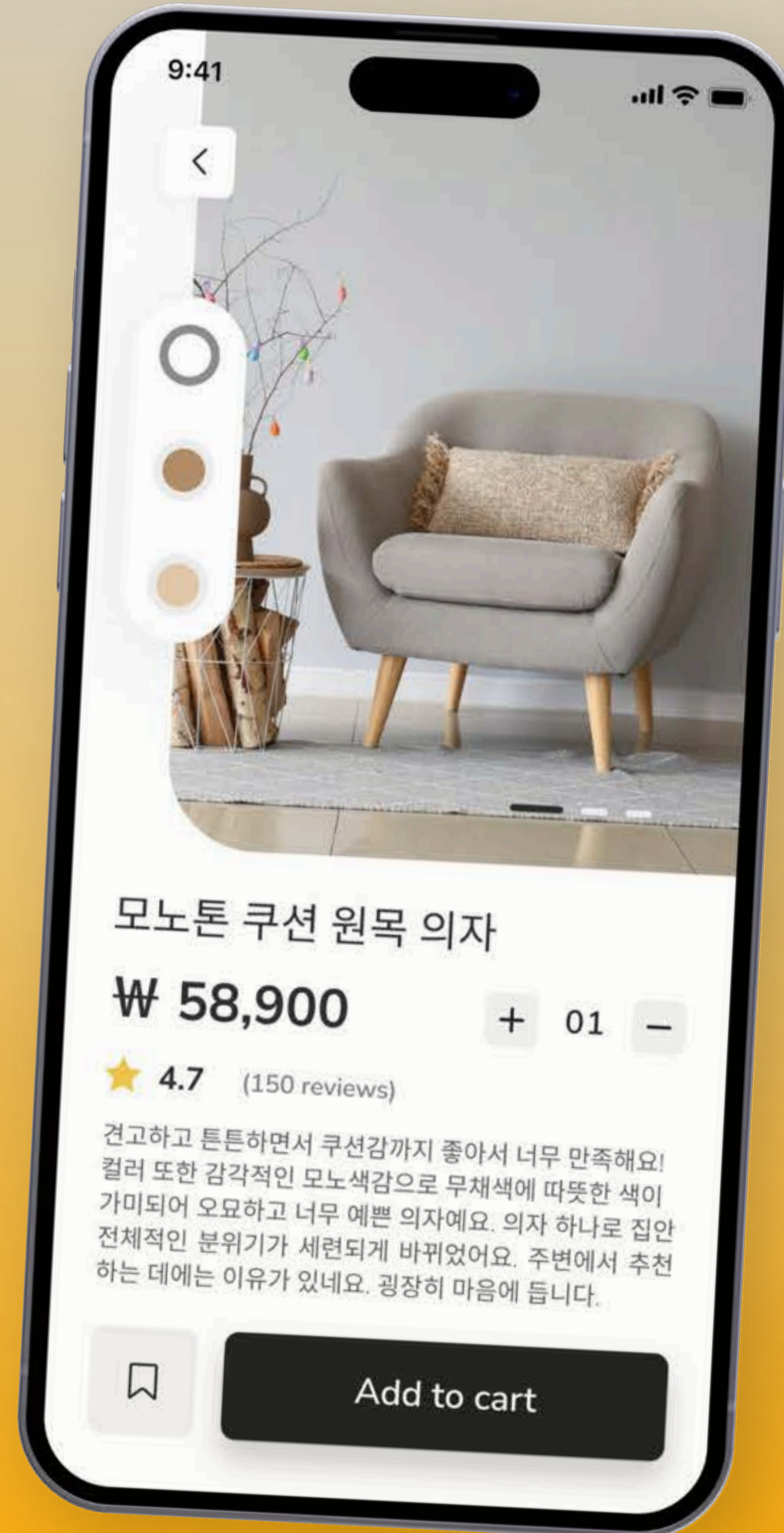

쌤

학교폭력 신고 플랫폼인 쌤(SSEM) 앱 디자인으로, 사용자에게 신뢰감과 안정감을 주는 동시에 누구나 쉽고 빠르게 사용할 수 있도록 하는 직관성에 초점을 맞추었습니다.

친근한 캐릭터 활용과 함께 유연한 곡선형 인터페이스를 적용하여 경직되지 않게 표현하여 친근한 분위기를 더했습니다. 소프트한 그레이 톤과 시각적 포인트가 되는 블루 컬러를 매치하여 가독성을 높인 디자인을 보여줍니다.



동네식물

식물 거래 플랫폼인 동네식물 앱 디자인입니다. 콘텐츠 중심의 깔끔한 레이아웃으로 원하는 식물과 정보를 빠르게 찾고, 거래까지 이어질 수 있도록 구성합니다.

자연 친화적인 컬러 시스템으로 브랜드 아이덴티티를 시각적으로 표현합니다. 카드는 사진과 핵심 정보를 위주로 구성되어 빠른 비교와 탐색이 가능하도록 합니다.



04

PROPOSAL DESIGN

제안서 디자인

기람테크 HEPI 3 제안서

기람테크의 생체인식 헬스케어 솔루션인 HEPI 3에 대한 제안서 디자인으로, 제품의 기술력과 현장 적용성을 강조해 쉽게 이해할 수 있는 구조로 구성합니다.

충분한 여백과 그래픽 포인트, 강조된 키워드를 통해 핵심 메시지를 빠르게 전달합니다. 시각 자료 중심의 이해 구조를 통해 쉽게 이해할 수 있도록 구성했습니다.



PORTFOLIO



우리원

안산인재육성재단 업무 보고서

다양한 장학사업을 진행하는 안산인재육성재단의 업무 보고서 디자인입니다. 주요 성과, 장학사업, 교육 프로그램 등의 내용을 아이콘과 도식화된 레이아웃으로 구성합니다.

인포그래픽 중심으로 시각화하고 핑크 컬러와 재단의 로고 컬러를 조화롭게 활용합니다. 각 섹션마다 컬러 톤의 변화를 통해 구분되며, 시각적으로 자연스럽게 흐름을 따라가며 내용을 파악하도록 보여줍니다.



안산미래연구원 세미나 학술지

안산미래연구원의 2025 개원기념 세미나를 위한 학술지 디자인입니다. 깔끔하게 정리된 정보 구조와 레이아웃에 집중된 디자인으로 명료한 정보 전달을 제공합니다.

수채화 브러시가 자연스럽게 흘러가는 듯한 배경으로 유연한 분위기를 연출하며, 세미나에 참여하는 이들에게 품격 있는 첫 인상을 제공합니다.



유리원 회사소개서

디자인을 하는 마케팅 에이전시 유리원의 회사소개서로,
유리원의 마케팅 서비스 구조를 도식화된 인포그래픽으로
제시하여 서비스의 흐름과 차별성을 한눈에 파악할 수
있도록 구성했습니다.

블랙과 블루 컬러를 메인 톤으로 활용한 세련된 디자인을
통해 전문성과 미래지향적 브랜드 이미지를 강조합니다.



드론 조종사 자격시험 개선 제안서

최신 드론 기술의 발전 흐름과 변화에 맞춘 실기 시험 방식 개선을 위한 내용을 담은 제안서 디자인입니다.

블루와 그레이 컬러를 중심으로 구성하여 드론 기술의 첨단성과 신뢰성을 부각하였고, 인포그래픽 형태로 시각화해 정보를 한눈에 파악할 수 있도록 합니다. 드론 기술의 동향을 반영한 세련된 시각 언어를 통해 제안의 실현 가능성과 신뢰성을 한층 강화했습니다.



뉴테크 기획안

블록체인기술 기반의 새로운 개인과 기업간 광고 시스템
뉴테크의 기획안 디자인입니다. 뉴테크의 기술적
신뢰성과 플랫폼 구조의 명확성을 시각적으로 효과적으로
전달하는 데 초점을 맞추었습니다.

기술적 기반 위에 직관적인 UX 흐름과 세련된 시각 표현을
더해 이해관계자의 공감과 확신을 이끌어내는 디자인으로
완성됩니다.

PORTFOLIO



유리원

서보미술공간 제안서

서보미술공간 마케팅을 위한 제안서 디자인입니다.
브랜드가 지향하는 방향성과 공간의 가치를 직관적으로
전달하는 데 중점을 두었습니다.

공간의 분위기와 콘텐츠가 명확하게 전달되도록 직관적인
구조로 디자인했습니다. 차분한 컬러와 정돈된 타이포
그래피를 사용해 미술 공간의 감성을 유지하면서도, 내용
전달에 집중할 수 있도록 합니다.



유엔아워스 마케팅 제안서

헬스케어 브랜드 유엔아워스의 제안서 디자인입니다.
유엔아워스의 리브랜딩 전략을 시각적으로 구현하고, 일관된
브랜드 메시지의 전달과 효과적인 대중 홍보를 이루도록
구성하였습니다.

민트 컬러로 건강하고 정돈된 이미지를 전달하며 리브랜딩
전략, 홍보 플랜 등의 복잡한 정보를 인포그래픽 형태로
시각화하여 가독성을 높였습니다.

PORTFOLIO



유리원

디지털 식물거래 앱 제안서

디자인을 하는 마케팅 에이전시 유리원의 회사소개서로,
유리원의 마케팅 서비스 구조를 도식화된 인포그래픽으로
제시하여 서비스의 흐름과 차별성을 한눈에 파악할 수
있도록 구성했습니다.

블랙과 블루 컬러를 메인 톤으로 활용한 세련된 디자인을
통해 전문성과 미래지향적 브랜드 이미지를 강조합니다.

PORTFOLIO



위치기반 대회 식물 고유코드 기획안

위치기반 대회 식물 고유코드 기획안 디자인으로, 식물 고유 코드 기반의 자동 재고관리 솔루션을 시각적으로 전달합니다.

뚜렷하게 대비되는 컬러 활용을 통해 디지털 테크 감성을 강조하고, 첨단 시스템 기획안의 아이덴티티를 명확하게 보여줍니다. 주요 키워드, 인사이트, 프로세스 흐름 등 핵심 정보를 강조한 구성으로 효과적인 정보 전달을 합니다.

PORTFOLIO



우리원

학교폭력 예방 솔루션 제안서

학교폭력 예방 솔루션 제안서 디자인으로, 학교폭력 신고 플랫폼 제안과 그 사용 예시·효과를 시각적으로 전달합니다.

메인 컬러는 블루 톤으로, 안정감과 신뢰를 강조하며 교육 현장에 적합한 톤앤매너를 구현했습니다. 학생 이미지의 활용하며 인포그래픽 요소를 결합하여 가독성과 설득력을 높였고, 쉽게 이해할 수 있도록 시각화했습니다.

스마트 보건 안전관리 시스템 제안서

스마트 보건 안전관리 시스템 제안서 디자인으로,
스마트 기술 기반의 솔루션과 운영 방안을 시각적으로
명확히 전달할 수 있도록 디자인되었습니다.

일러스트와 인포그래픽 요소를 통해 스토리텔링 구조로
시각화하여 쉽게 이해할 수 있도록 구성하였습니다.



이디야 캐릭터 개발 제안서

이디야 브랜드의 캐릭터 개발 방향성과 활용 가능성을 전달하기 위한 제안서 디자인입니다.

이미지 중심의 레이아웃 구성과 포인트 키워드를 함께 배치해 시각적 몰입과 정보 전달을 이룹니다.

PORTFOLIO



우리원

05

**VIDEO
DESIGN**

영상 디자인

레몬에이지 광고

레몬에이지 화장품 광고 영상 디자인입니다. 레몬을 메인 모티프로 하여 상큼하고 생기 있는 이미지를 중심으로 기획되었습니다.

AI 기반 영상 제작을 통해 실제 촬영 없이도 높은 완성도의 비주얼을 구현했습니다. 레몬의 질감과 컬러를 강조하고 모델의 모습을 함께 활용하여 제품의 사용감을 현실감 있게 전달하고 자연스럽게 어우러지도록 연출했습니다.





스포츠 학회 홍보 영상

멘탈 측정 장비를 통한 스포츠를 담은 스포츠 학회 홍보 영상입니다. 멘탈 측정 장비를 활용한 데이터 기반 스포츠 기술의 혁신성을 중심으로, 스포츠 산업의 미래 가치를 효과적으로 알리고자 기획·제작되었습니다.

시청자가 내용을 빠르게 이해하고 몰입할 수 있도록 영상 디자인 전반에 걸쳐 정보 전달력, 감성 표현, 시각적 설득력을 고루 반영하였습니다.

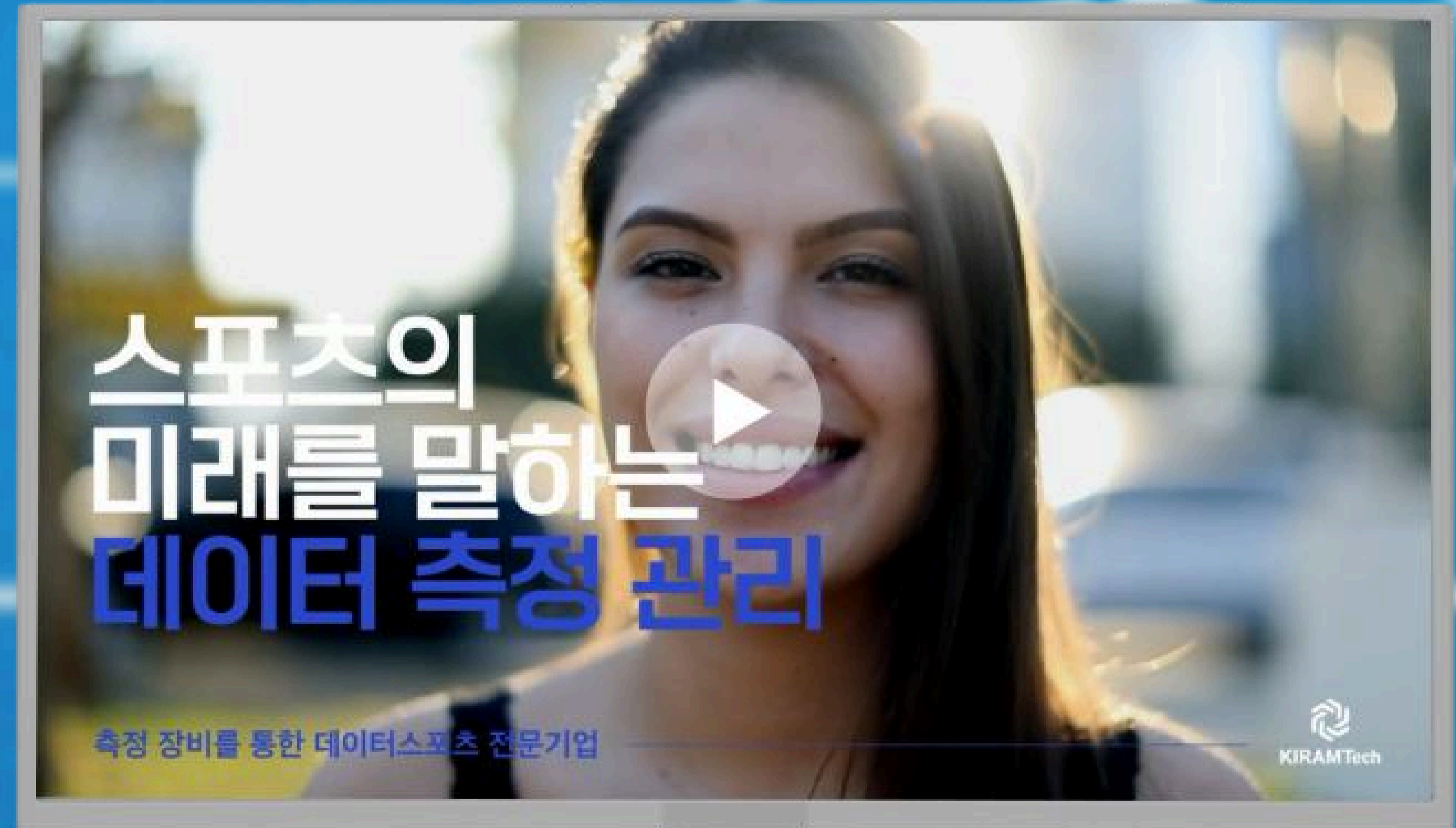

PORTFOLIO



측정 장비를 통한 데이터스포츠 전문기업

측정장비

1분 측정
세계최초
뇌파 맥파 동시 측정
식약처 인증 기기

설치형 KIOSK

이동형 Package Type

측정 장비를 통한 데이터스포츠 전문기업

옴니핏 스포츠

More Simply,
More Exactly,
More Comfortably

과정은 간단하게
결과를 정확하게
관리는 편리하게

옴니핏 스포츠 장비 효과 1.

Q.스포츠 멘탈 측정 장비란 어떤건가요?

뇌파, 맥파 측정 장비로 먼저 현재 상태를 측정하고, 멘탈 코칭을 위해 측정지를 보며 현상태 점검을 하며 상담했어요.

측정 장비를 통한 데이터스포츠 전문기업

측정 장비 필요성

VS

기존 스포츠 심리상담

- 대면 상담 기반
- 상담 케어
- 종이 설문지
- 상담사 인력 및 시간 한계

옴니핏 스포츠 심리상담

- 뇌파, 맥파 장비 기반
- 멘탈 측정 및 케어
- 데이터베이스 축적
- 시간대비 효율성 증가

측정 장비를 통한 데이터스포츠 전문기업

스포츠의 미래를 말하는 데이터 측정 관리

측정 장비를 통한 데이터스포츠 전문기업

측정 장비를 통한 데이터스포츠 전문기업

리더가 필요한 스포츠 과학

김0림 골프선수/KLPGA 우승

골프의 핵심은 멘탈관리예요
측정 장비를 통해 정확한 현재 상태에 대한 맞춤 훈련을 했어요.

김0경 축구선수/국가대표

선수에게 스포츠 과학이 정말 중요하고 경기내용에 엄청난 영향을 미치는걸 경험하고 느꼈어요.

측정 장비를 통한 데이터스포츠 전문기업

스포츠 전문직 만나보

측정 장비를 통한 데이터스포츠 전문기업

옴니핏 스포츠

멘탈 측정 장비 효과

- 상담 적중도 UP
- 상담 신뢰도 UP
- 상담 시간 DOWN
- 상담 스트레스 DOWN

멘탈 측정 기대 효과

신규 서비스 창출 가능성 UP

측정 장비를 통한 데이터스포츠 전문기업

스포츠 멘탈 측정 장비 사용

현재 다양한 스포츠, 교육 현장에서 활용중입니다

한국스포츠심리학회 한국스포츠정책과학원 대한체육회 초등학교 및 교육기관 스포츠멘탈연구소
인하대학교 동덕여자대학교 스포츠현장: 골프, 야구, 축구 대한민국 육군 체육증진센터 한국스포츠심리개발원

측정 장비를 통한 데이터스포츠 전문기업

측정 결과지

Summary 측정결과

종합결과 매우 우수 A (82점)

88/100 45/100 50/100

점수 +4점

71

숏폼 외주제작

유리원의 유튜브 숏/롱폼 기획, 제작, 운영대행 관련 외주 작품들입니다.

AI 콘텐츠 영상, 쇼츠, 홍보 영상 등 다양한 영상 디자인을 진행합니다.

쇼츠 콘텐츠는 모바일 환경에 최적화된 세로형 9:16화면 구성을 기반으로 짧은 시간 안에 시선을 사로잡을 수 있도록 하며, 전체 영상 디자인은 정돈된 프레임과 안정적인 레이아웃을 중심으로 디자인했습니다.



PORTFOLIO

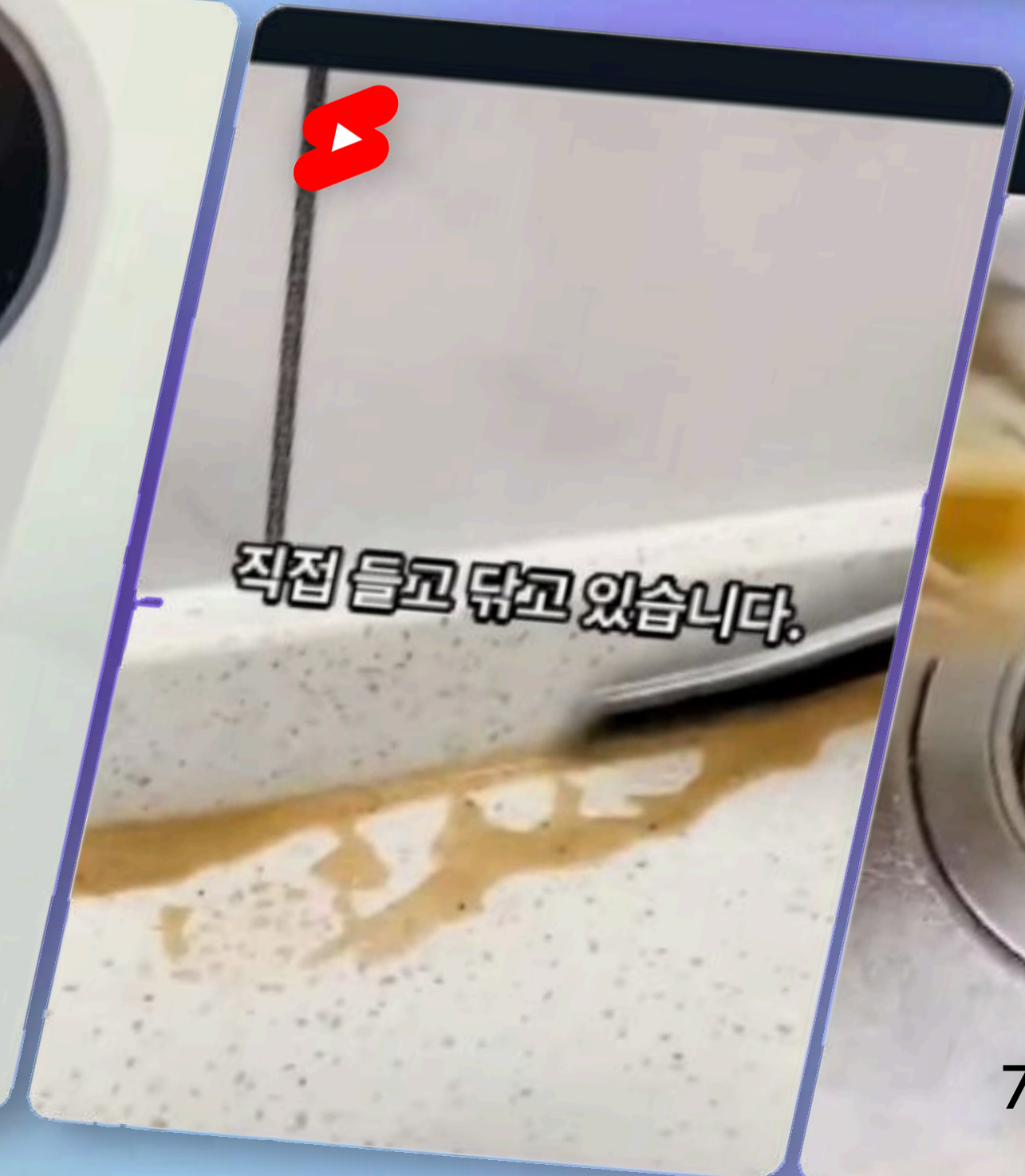
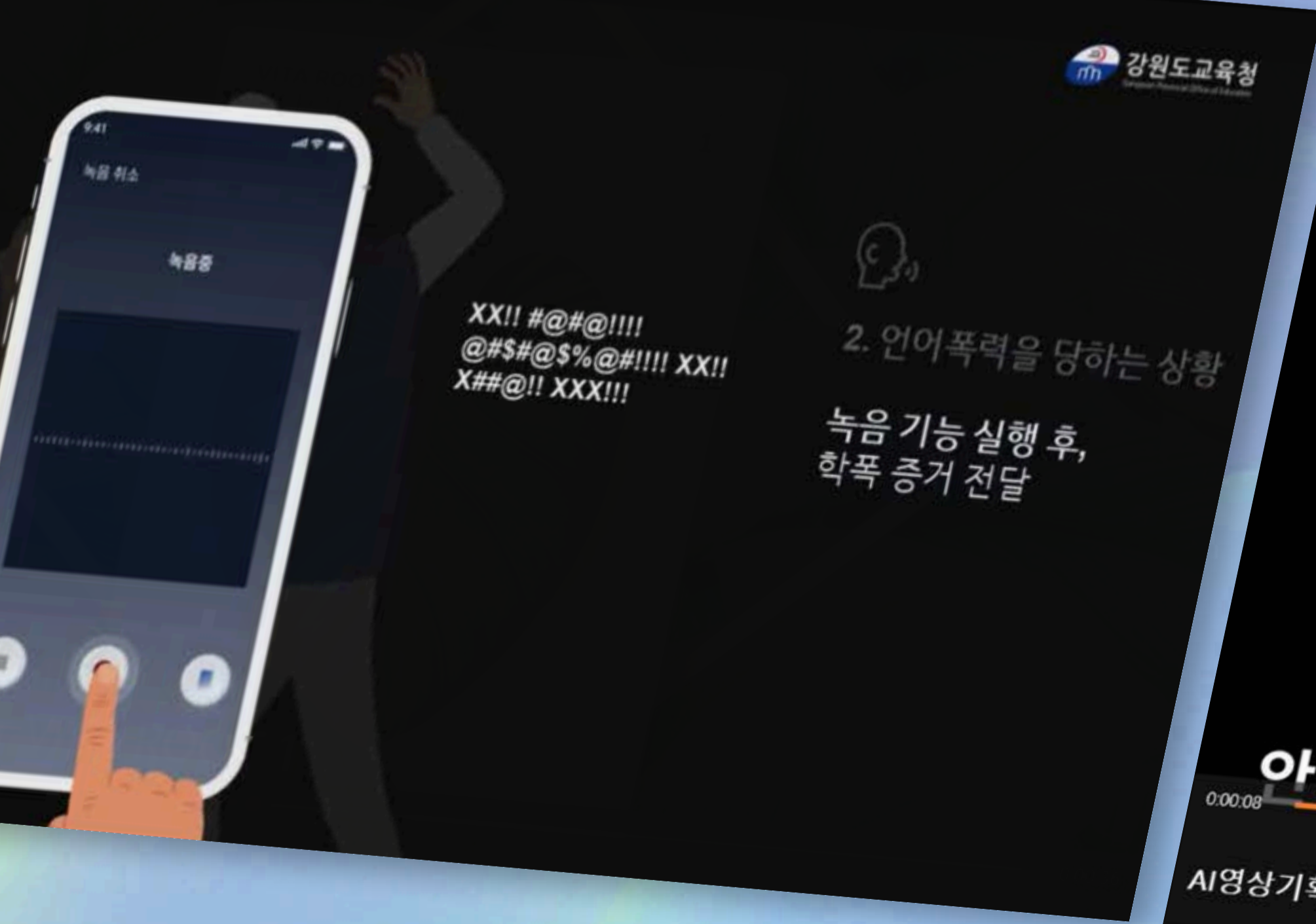
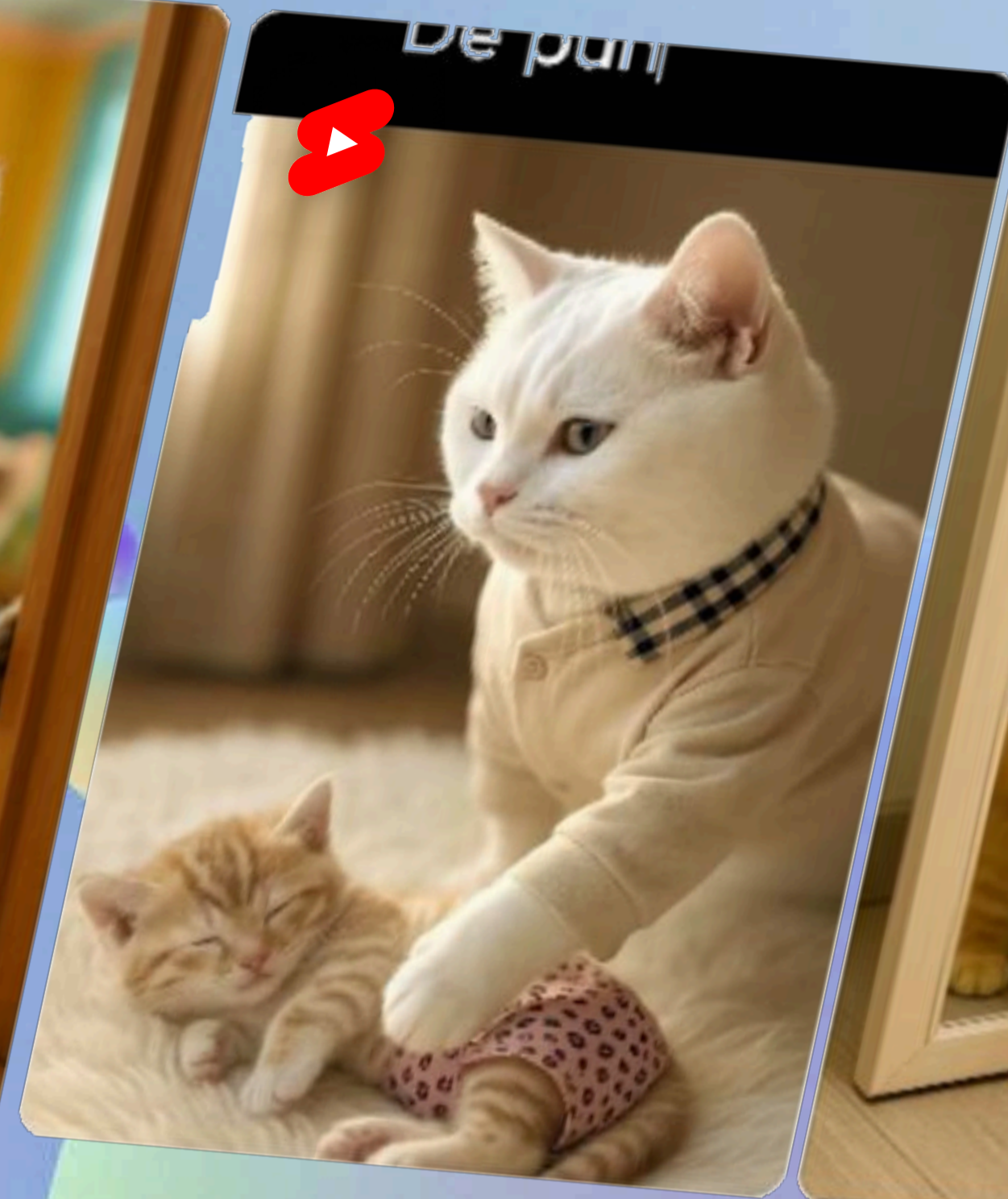
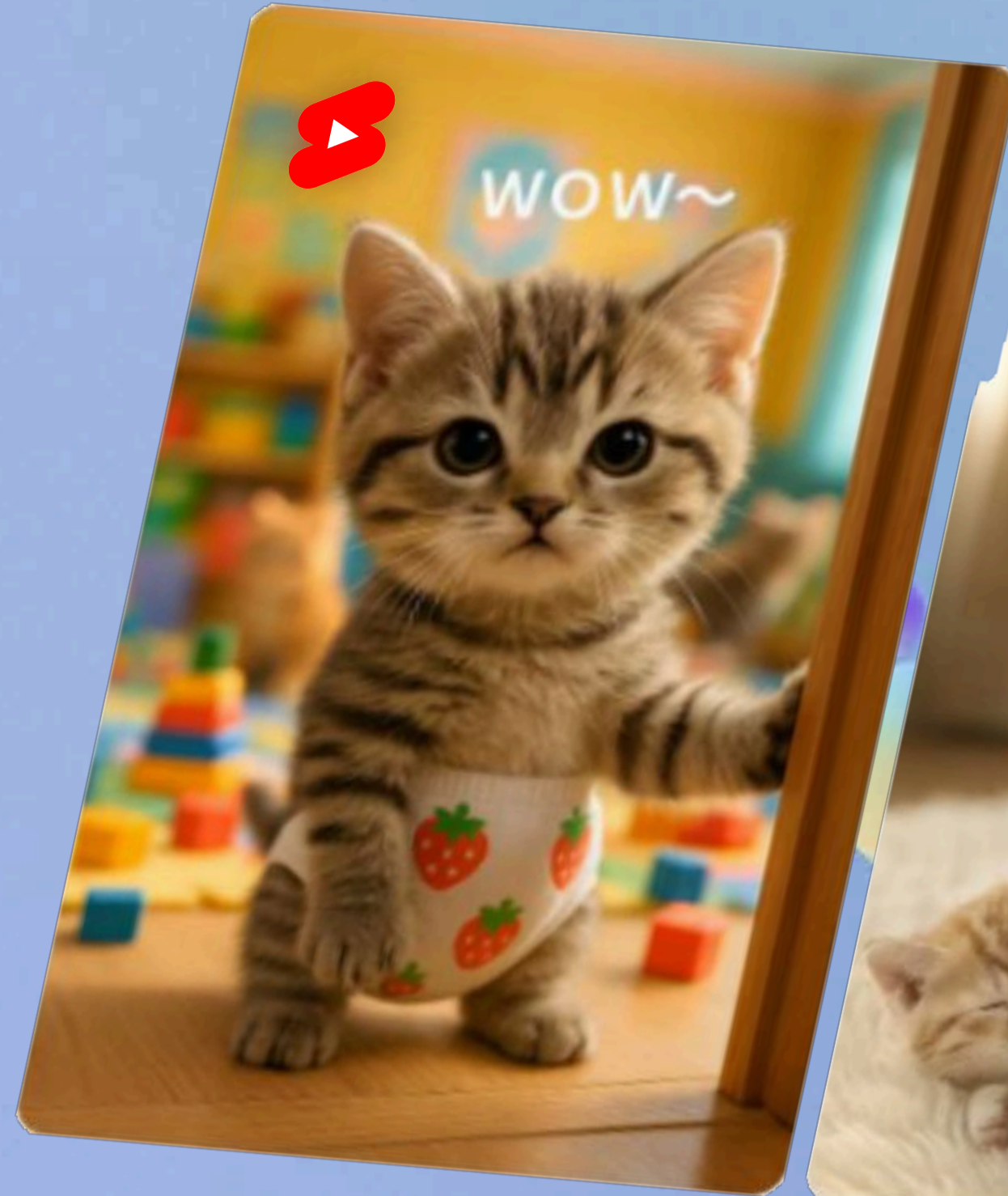

어바웃드레스 숏폼

웨딩드레스 및 돌드레스 브랜드인 어바웃드레스의 숏폼 영상 디자인입니다. 브랜드가 지향하는 지향하는 우아함과 진정성을 짧은 시간 안에 효과적으로 전달합니다.

실제 피팅 과정, 디테일한 레이스와 실루엣, 자연스러운 모델의 움직임을 중심으로 구성해 드레스가 지닌 고급스러움과 섬세함을 직관적으로 보여줍니다.

ABOUT
DRESS





이런 기부도 있다고?

2025년 한 해 동안 사랑샘과 함께해 주신 후원자님께 깊은 감사를 드립니다.

후원자님의 나눔은 부모가정의 자립과 성장을 이끄는 소중한 힘이 되었습니다.

다가오는 2026년에도 **부모 긴급보호가 필요한** 이웃들이 기다립니다.

대한사회복지회 사랑샘

만부모가정을 위한 [외복지회 사랑샘]에 기부



06

CATALOG/ BROCHURE

카탈로그/브로슈어

기람테크 제품소개서

위치 기반 기술을 중심으로 한 기술 전문 기업 기람테크의 제품소개서 디자인으로, 실제 제품 이미지와 사용 사례 이미지를 중심으로 하여 시각적으로 쉽게 이해하도록 합니다.

블루 계열의 메인 컬러로 첨단 기술·신뢰·안전을 상징적으로 표현해 기업의 이미지를 효과적으로 전달합니다. 페이지마다 일관된 톤앤매너를 유지해 브랜드의 전문성과 안정감을 강화하며, 제품 특징점과 활용성을 명확하게 전달합니다.



KIRAMTech
Powered by KIRAMTech

기술로 지키는 안전, 데이터로 관리하는 건강

기람테크는 위치기술포함 보건 로보 솔루션 기업입니다.

안전 (중대재해 대비)
건강 (비접촉 측정)
데이터 (스마트 모니터링)

HEPI
Human Error Prevention Index

산업현장의 안전을 지키는 가장 확실한 투자

15초 측정
사고 예방
기록 관리

연락처 070-4242-5530
주소 경기도 파주시 탄현면교로 82, 파주시청빌딩 603호
이메일 kiramtech@kiramtech.com

중대재해방지법 시행! 사고예방에 초점

기술로 지키는 안전, 데이터로 관리하는 건강

기람테크 소개

01 COMPANY
기람테크는 위치기술포함 기반으로 사람의 안전을 지키고 건강을 증진시키는 기술, 제품, 서비스를 제공합니다.

02 BUSINESS & PRODUCTS

03 VISION
정확한 위치 데이터와 혁신 기술로 더 안전하고 효율적인 세상을 만듭니다.

04 주요실적
중대형 건설사, 공장 및 플랜트 산업현장, 공공기관, 수협, 한국도로공사 등

기술로 지키는 안전, 데이터로 관리하는 건강

기람테크 소개

01 COMPANY
기람테크는 위치기술포함 기반으로 사람의 안전을 지키고 건강을 증진시키는 기술, 제품, 서비스를 제공합니다.

02 BUSINESS & PRODUCTS

03 VISION
정확한 위치 데이터와 혁신 기술로 더 안전하고 효율적인 세상을 만듭니다.

04 주요실적
중대형 건설사, 공장 및 플랜트 산업현장, 공공기관, 수협, 한국도로공사 등

기술로 지키는 안전, 데이터로 관리하는 건강

기람테크 소개

01 COMPANY
기람테크는 위치기술포함 기반으로 사람의 안전을 지키고 건강을 증진시키는 기술, 제품, 서비스를 제공합니다.

02 BUSINESS & PRODUCTS

03 VISION
정확한 위치 데이터와 혁신 기술로 더 안전하고 효율적인 세상을 만듭니다.

04 주요실적
중대형 건설사, 공장 및 플랜트 산업현장, 공공기관, 수협, 한국도로공사 등

기술로 지키는 안전, 데이터로 관리하는 건강

기람테크 소개

01 COMPANY
기람테크는 위치기술포함 기반으로 사람의 안전을 지키고 건강을 증진시키는 기술, 제품, 서비스를 제공합니다.

02 BUSINESS & PRODUCTS

03 VISION
정확한 위치 데이터와 혁신 기술로 더 안전하고 효율적인 세상을 만듭니다.

04 주요실적
중대형 건설사, 공장 및 플랜트 산업현장, 공공기관, 수협, 한국도로공사 등

기술로 지키는 안전, 데이터로 관리하는 건강

보건 안전제품

HEPI 2
Human Error Prevention Index

비접촉 안전인식 및 헬스케어 솔루션

비접촉 안전인식(피로도 측정, 분해, 건강현황, 산업현황, 공력분야) 및 카메라없이 측정

주요기능: 비접촉 안전인식(피로도 측정, 분해, 건강현황, 산업현황, 공력분야) 및 카메라없이 측정

구성품: UNOTHRICE, 관리자프로그램, 사용자 APP

기술로 지키는 안전, 데이터로 관리하는 건강

보건 안전제품

HEPI 3
Human Error Prevention Index

비접촉 열암 및 음주측정 시스템

비접촉 기반 안전관리 관리 시스템 (근로자 안전사고 예방과 현장 통행 관리 플랫폼)

주요기능: 비접촉 열암측정, 스트레칭, 음주측정, 직용분야: 산업현장, 사무실, 공공기관 교육연구기관 병원 및 의료시설

구성품: 01 생체인식 헬스케어 솔루션 구성품, 02 음주 측정기, 03 열암 측정기, 04 스마트 열암 측정기, 05 스마트 헬스케어 측정기, 06 스마트 헬스케어 측정기

기술로 지키는 안전, 데이터로 관리하는 건강

위치 기술제품

K-GPS 솔루션

실내지하 및 이동 환경에서 감지 없는 GPS 위성항법신호서비스(K-GPS)

주요기능: 전 세계 다중 위성신호 수신, 3차원 위치 및 시각 정보 제공, 스마트폰/웨어블 등 다양한 장치 위치 파악 및 추적(오차 수 m 수준)

직용분야: 타워, 백화점, 공연장, 실내주차장, 지도서비스, eCall/보험, 드론 등

구성품: 01 K-GPS (대형차량) 보급형, 02 K-GPS (대형차량) 고성능형, 03 K-GPS (대형차량) 초고성능형

기술로 지키는 안전, 데이터로 관리하는 건강

보건 안전제품

GNSS 응용제품

센티미터 단위 고정밀 실시간 GNSS 복합 단말기 및 응용 제품

주요기능: 센티미터급 고정밀 측위, 3차원 자세, 수중측위, 위치추적, 직용분야: 고정밀 측위, 구경조기, 소모기, 수협, 해양수산분야 등

구성품: 01 수중측위 단말기, 02 수중측위 연속측위 장치, 03 고정밀RTK 측위장치

기술로 지키는 안전, 데이터로 관리하는 건강

보건 안전제품

디지털 체온계

웨어러블 비접촉식 연속측온 측정기

주요기능: Bluetooth 기반 연속 체온 모니터링, 모바일 앱 연동, 직용분야: 산업현장, 의료, 연구, 공공기관, 학교, 가정 등

구성품: UNOTHRICE, 관리자 프로그램, 사용자 APP

기술로 지키는 안전, 데이터로 관리하는 건강

보건 안전제품

라이다 솔루션

정밀 3D LIDAR 기반 산업현장 안전사고예방 솔루션

주요기능: 정밀 3D LIDAR 기반 산업현장 안전사고예방, 직용분야: 건설, 제조, 물류, 공공기관, 학교, 가정 등

구성품: UNOTHRICE, 관리자 프로그램, 사용자 APP

안산미래연구원 이슈브리프 디자인 시안

안산미래연구원의 아리이슈 브리프 디자인으로, 안산의 정체성과 지역성을 담은 지역 기반 일러스트 중심 디자인을 통해 친근하면서도 공공 브리프로서의 신뢰감을 동시에 전달하고자 했습니다.

또한 컬러는 각 시안별로 변화를 주며, 각 호마다 달라지는 주제를 직관적인 시각 언어로 해석하여 구성했습니다.





위드포스 카탈로그

웨어러블 수트 및 근력 보조 장치를 개발하는 기술 중심의 브랜드인 위드포스의 카탈로그로, 첨단 기술과 인체공학이 결합된 웨어러블 수트의 특징점을 효과적으로 전달합니다.

블루와 옐로우의 대비를 활용해 페이지에 리듬감을 주며 인포그래픽, 일러스트, 제품 사진을 조화롭게 배치하여 복잡한 기술 정보도 쉽게 이해할 수 있도록 시각화했습니다.



Protect Suit Power 1.0

허리를 보호하는 가장 가벼운 로봇 중량물 취급, 반복 작업용 허리근력 보조용 웨어러블 슈트 필요시에만 최대 15kg가 동작, 무게 단 2.9kg

WITHFORCE

Wearable Suit 02

PSP 1.0

동작형 웨어러블 로봇 중 가장 가벼운 무게

* PSP (Protect Suit Power)

허리 보조력 최대 15kgf

형상기억합금 스프링 구동기를 사용하여 척추 기립근의 부하를 허벅지로 분산시켜 허리 근력을 최대 15kgf 보조해줍니다.

작업조끼처럼 손쉽게 착용 **하중 15kgf 감소**

하중 15kgf 감소

- 동작 램프
- 설정 스위치
- 수동 스위치
- 음성안내
- 허리 벨트
- 배터리(전원)
- 허벅지 아대
- 테일 스트랩

Wearable Suit 03

Protect Suit Power 1.0

산업용 허리근력 보조장치

무게 2.9kg

제품크기 550 x 245 x 140 mm

보조력 15kgf

허용중량 80kg

사용시간 3시간 (36Wh, C/T 2분 기준)

품질보증 1년

개봉 가능한 지퍼 지퍼 잠착으로 세척 및 수리를 위한 개봉 가능

시원한 메쉬 원단 기능성 메쉬원단의 시원한 착용감 (자동차 클링 시드 송풍 기능 포함)

원터치 배터리 교체 사용 중 간단하게 교체 가능 (디폴트 배터리 완벽 호환)

허벅지 아대 클립을 고리에 끼운 뒤 허벅지 크기에 따라 조정

허리에 무리가 가는 작업 환경은 그만! 당신의 작업 환경의 변화가 필요합니다. PSP 1.0은 허리 근력을 보조하여 보다 수월한 작업을 도와줍니다.

스마트 보건 안전관리 시스템 브로슈어

스마트 보건 안전관리 시스템 브로슈어로, HEPI 기기의 기능성과 시스템의 효과성에 관한 정보 전달을 중심으로 구성되었습니다.

HEPI 기기의 실제 이미지와 사용 예시 이미지를 함께 배치하여 현장 중심의 직관적 이해를 도왔습니다.

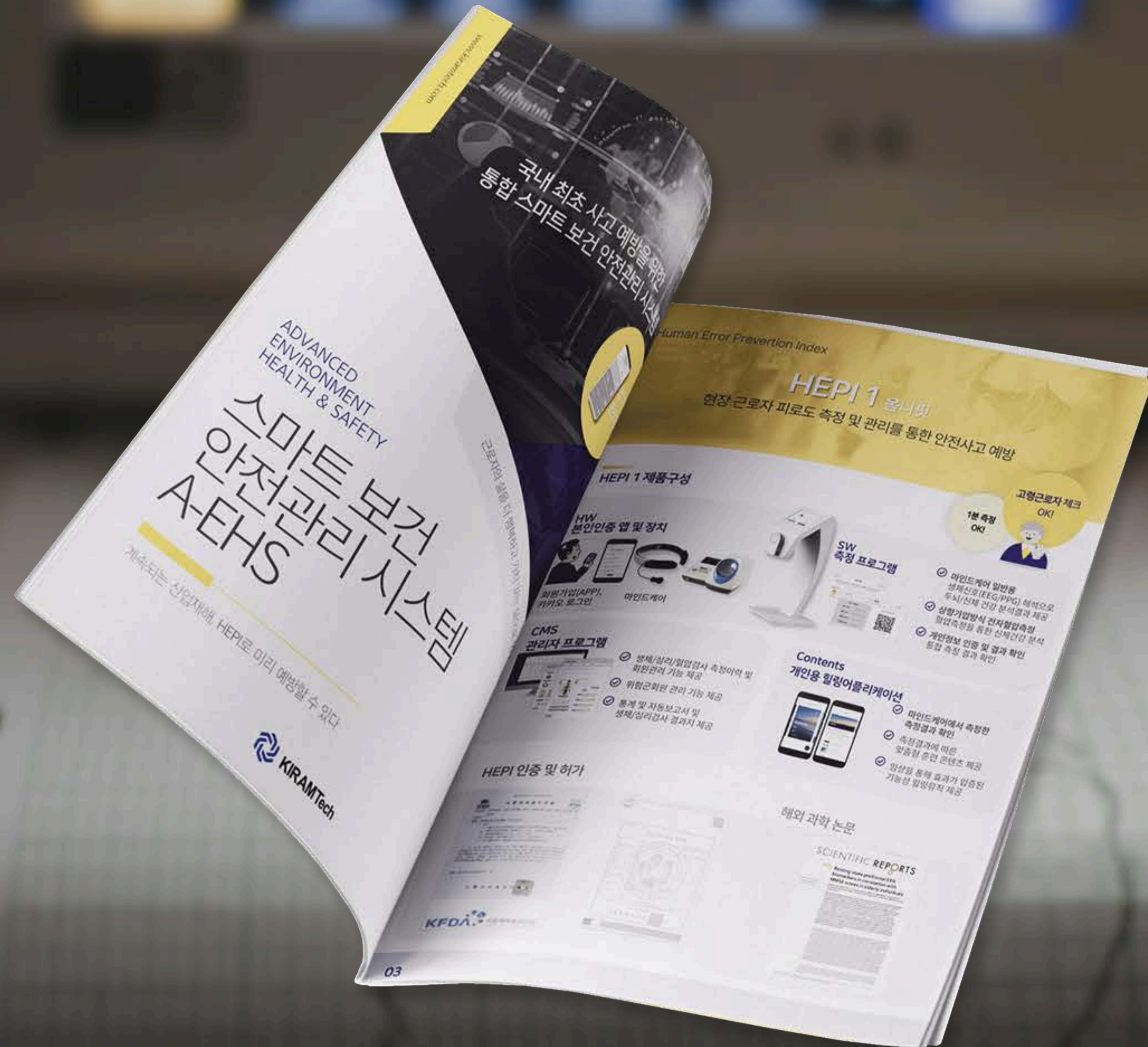



안전 보건 브로슈어

GPS 기반의 기술 및 제품을 안내하는 안전 보건 브로슈어 디자인으로, 기술의 신뢰성과 현장 안전성을 직관적으로 전달합니다.

기술 역량이 한눈에 인지될 수 있도록 상·하단으로 명확하게 섹션을 분리하여 정보 전달력을 강화했습니다. 전체적인 톤앤매너는 퍼플 컬러를 활용해 첨단 기술 기업으로서의 이미지를 강조했습니다.

PORTFOLIO



비타루트 브로슈어

건강기능제품 및 웰니스 제품 브랜드 비타루트의 브로슈어 디자인으로, 브로슈어 디자인을 통해 자연의 건강함과 생기, 브랜드만의 활력 있는 에너지를 시각적으로 표현합니다.

제품 이미지와 인포그래픽 요소를 활용해 제품 정보를 효과적으로 전달합니다.

비타루트 카탈로그

건강기능제품 및 웰니스 제품 브랜드 비타루트의 카탈로그 디자인입니다. 상단 영역에 핵심 메시지와 관련 설명을 배치해 한눈에 이해할 수 있도록 합니다.

또한 주목해야 할 영역에 포인트 컬러를 활용해 시선을 유도하고, 동시에 분위기를 밝고 생기 있게 만듭니다.

07

DETAILED PAGE

상세페이지

유리원 크몽 상세페이지

유리원의 크몽 상세페이지 디자인으로, 웹 디자인 서비스를 직관적으로 전달합니다. 초록, 블랙, 화이트 컬러를 중심으로 명확한 대비를 구성해 시선을 효과적으로 유도하고, 신뢰감과 전문성을 동시에 전달할 수 있도록 합니다.

강한 시각적 임팩트와 명확한 정보 구조를 통해, 짧은 시간에 서비스의 핵심 가치를 효과적으로 전달하는 상세페이지 디자인을 완성했습니다.



검증된 템플릿을 선택하세요.
대표님과 담당자님의 시간을 아껴드립니다.

관공서/기업 홈페이지 구축 15년 경력을 바탕으로
최신 트렌드 홈페이지를 내 것으로 하는 가장 저렴하고 쉬운 방법!



**반응형 유리원 템플릿
홈페이지 제작**

01 스탠다드 단순복사/반응형 홈페이지	02 디렉스 커스터마이징 반응형 홈페이지	03 프리미엄 프리미엄 반응형 홈페이지
550,000~	1,100,000~	3,500,000~

❓ 혹시 이런 고민 하고 계신가요?

고퀄리티의 홈페이지 제작은 비싸고,
프리랜서는 불안하고,
DIY 홈페이지는 퀄리티가 떨어진다면?



의뢰가 처음인데 뭘부터 해야 하는지 모르겠어요

알아서 기획하고 시안주는 곳 없을까요?

홈페이지에 넣을 이미지 자료가 부족한데

언제든 연락 되는 오래된 회사면 좋겠어요 😊

이미 사이트는 있는데 요즘 트렌드로 바꾸고 싶어요

유리원의 관공서/기업 경험이 축적된 템플릿

유리원은 이렇게 합니다

체계적인 기획과 진행

전문적인 상담 및 실문을 통해 목적과 방향을 파악하고,
기업에 맞는 UI/UX를 기획·제작하여
처음부터 끝까지 의뢰인과 공유합니다.



AI 비주얼

시를 활용해 기획의 방향을 빠르게 정리하고,
차별화된 완성도 높은 디자인을 완성합니다.

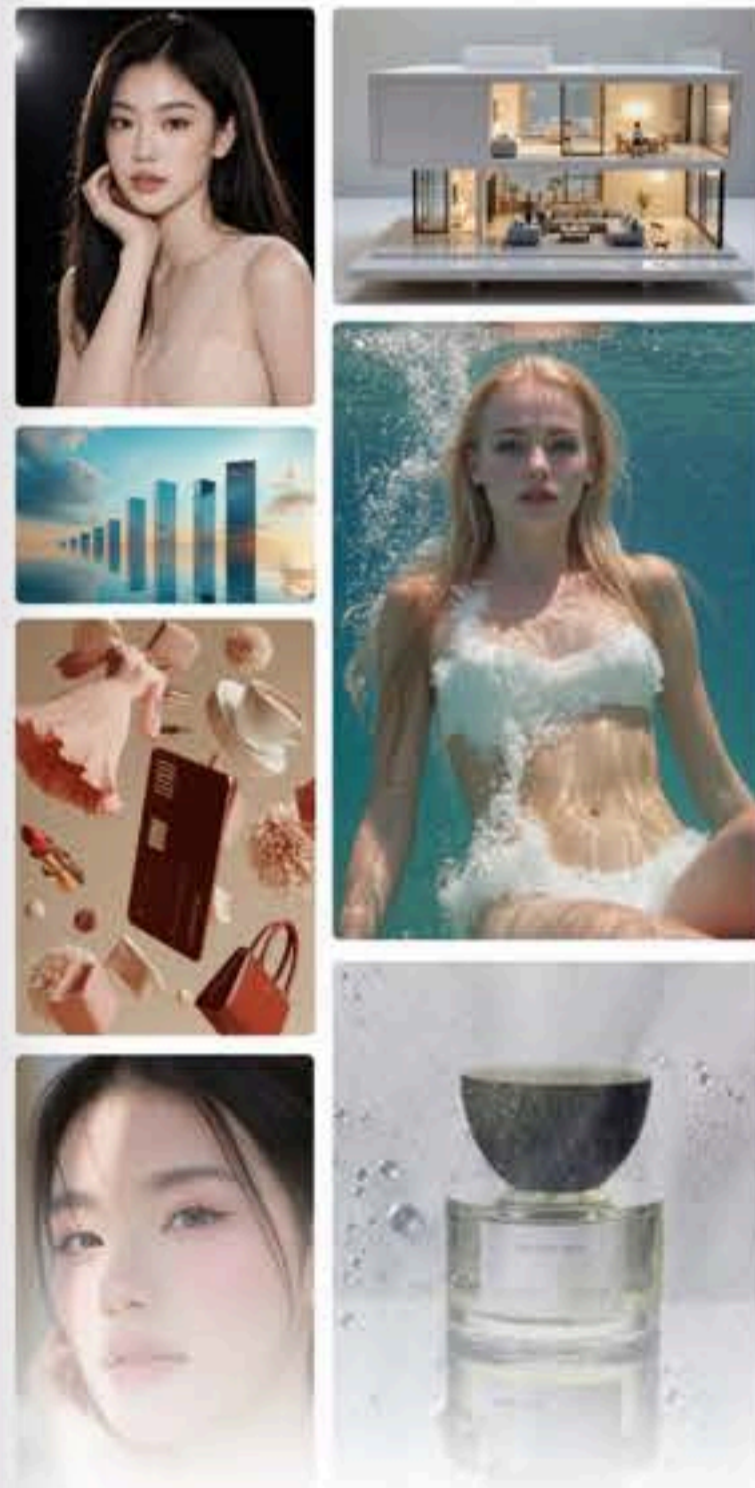

빠른 피드백과 친절한 답변

궁금한 점은 빠르게, 요청 사항은 정확하게.

제공 서비스

✔ **맞춤형 홈페이지 제작**

- 단순복사/커스터마이징/프리미엄
- 관공서/기업/개인 맞춤형 홈페이지
- 기획부터 디자인, 영상컨텐츠, 기능 개발까지

✔ **반응형 웹 & SEO 최적화**

- 모든 템플릿과 제작 기본사항
- 모바일, PC, 태블릿 어디서든 최적의 UI
- 검색엔진 최적화(SEO) 적용
- 보안인증 적용 (SSL) 인증서
- 로딩 속도 최적화로 빠른 사용자 경험 제공

✔ **유지보수 및 추가 기능 개발 가능**

- 한번 만들고 사라지는 프리랜서가 아닌 전문 회사입니다.
- 언제든지 배너와 이미지 등 기능 보완 가능
- 언제든지 추가 기능이나 맞춤 기능 개발 가능

유리원 (전문 인력) 의 힘

기본기가 탄탄한
응용력과 노련함



젊은 감각대로



코딩 전문가의
개발 능력



디자인만 좋은 것이 아닌
KPI 달성을 위한



**왜 유리원의 템플릿을
선택해야 할까요?**

✔ 구매 후 불만족시, 7일 안에 환불 드립니다.

✔ 기업 성격에 맞춤화와 동시에 마케팅을 고려한 디자인 시안으로 제작해드립니다.

체계적인 제작 프로세스

- 01 초기 상담**
주문 전 무료 컨설팅을 통해 원하는 방향을 파악합니다.
- 02 컨셉 기획**
상담으로 정해진 방향에 맞는 컨셉을 기획 및 설계합니다.
- 03 시안 제작**
기획을 반영하여 메인 디자인을 작업을 진행합니다.
- 04 시안 검수**
시안 전달 후 고객님의 피드백을 확인하고, 이를 반영한 서브 디자인을 포함해 최종 디자인을 완성합니다.
- 05 개발 및 구현**
최종 디자인 시안을 기반으로 코딩 작업을 통해 실제 작동 코드를 구현합니다.
- 06 관리자 교육**
운영 가이드를 제공하여 운영 계획 및 방법을 안내합니다.
- 07 오픈/유지보수**
완성된 사이트를 오픈하고, 유지보수를 통해 지속적으로 검토합니다.

옵션별 가격 안내

STANDARD 단순복사	550,000~
DELUXE 커스터마이징	1,100,000~
PREMIUM 프리미엄	3,500,000~

[고객님들의 이유 있는 선택]

★★★★★
제가 원하는 방향을 잘 도와주셔서 좋았어요.
결과를 퀄리티도 너무 만족스러워요!

★★★★★
항상 친절하게 대해주시고 수정사항도 신속하게

최신 작업 포트폴리오
경국대학교 GK인문록 반응형 웹

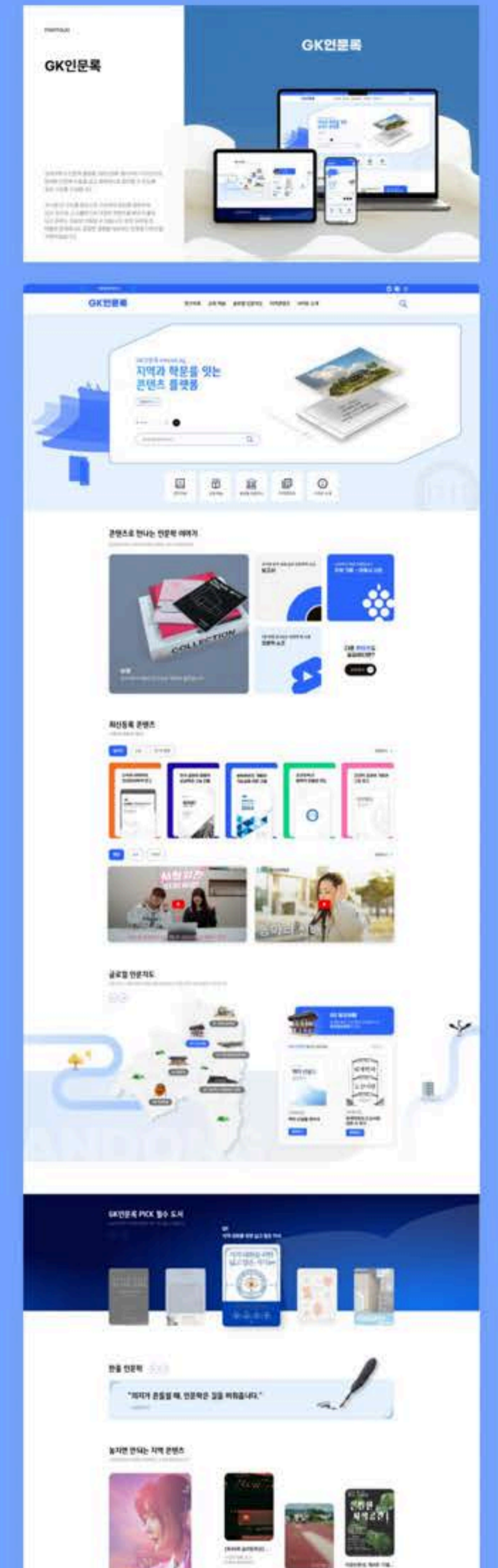

비타루트1 텀블벅 상세페이지

식물 영양제 비타루트1의 상세페이지 디자인입니다. 식물과 제품 이미지를 중심으로 감성적인 분위기를 전달합니다.

핵심 메시지는 큰 타이포그래피와 명확한 위계로 강조하여 제품의 주요 기능과 장점을 빠르게 인지할 수 있도록 합니다. 이미지 중심의 레이아웃을 통해 콘텐츠가 자연스럽게 흐르도록 구성하여 사용자의 관심을 유도합니다.



실내 식물은 3개월만 되면 크고
문제는 부족한 영양분!

식린이에서 수많은 경험을 통해 전문 식집사도
여러분이 경험했던 모든 실수
공감합니다.

식물 전문교육을 수강하며 직접 연구하고 실험했습니다.

- 오직 천연성분만 고집: 사랑하는 내 식물을 위해 천연성분이 아니라면 절대 용납 못합니다.
- 믿음직한 기업과의 협약: 엄격한 기준을 통해 최고 비료전문 기업으로 엄선했습니다.
- 직접 개발과 실험 참여: 기업에게 따랐지 않고 직접 개발과 실험에 적극 참여하여 비료의 문제점을 개선했습니다.

초보자도 알기 쉬운 적정 용량
간단하게 화분 높이에 맞춰서 용량을 정해줘요.

핸드폰 크기로 화분의 크기를 실감해보세요!

영양 0.5병 패드 1~2개 (10cm이하)
영양 1병 패드 3~5개 (10cm이상)

영양 사용법: 영양액을 적정량 올려주시고 팩에 남아있는 영양액과 물도 같이 부어주세요~

큰 화분이 있거나, 키우는 화분이 많으신 분들을 위해
500ml 대용량으로 걱정없이 넉넉하게!

다 쓴 영양 용기에 리필하여 사용하세요!

중이컵 1/7 채워서 용량을 맞춰주세요!

사들시들 말라간다

혹시 지금까지 어려셨나요?

이제 당신도 식물 힐러!

식물 힐러에서 벗어나세요~

무색 무취 영양제

성장발육 및 면역력 증가

천연미네랄 & 아미노산

초보자도 알기 쉬운 적정용량

463종 농약성분 불검출

저는 사랑하는 제 식물을 위해 다양한 방법으로 영양을 보충해줬어요!

영양 사용법

희석 없이 한번에 부으면 끝
초보자도 쉽게 사용할 수 있어요.

한번에 부어서 스프레이로

옆면과 뿌리에 모두 공급해주시면 영양성분이 최대로 흡수됩니다

영양팩은 왜 필요한가요?
액체 형태로 영양분 흡수력이 가장 빨라요!
소분되어 있어 초보자도 편하게 영양공급 할 수 있어요!

영양팩은 왜 필요한가요?
화분 위 영양팩을 통해 흙의 습도를 유지해줘요!
영양팩 위로 물을 주기 때문에 물 파임을 방지해줘요!

비타루트1 영양팩 30ml X 5개입

5개의 원모양의 영양시트가 5팩 들어있어요!

영양제 얼룩과 냄새는 이제 안녕~

비타루트는 무색 무취

내 아이가 훌륭하게 자라기 위해 중요한 것은 환경입니다.

내 자식처럼 소중한 나의 반려식물
바라도 없는 실내환경이
어떻게 될까요?

그. 러. 나.
과비현상 악취 말라가는 잎 효과없는 영양제

이제는 간단하고 간편히
식물에게 영양분을 공급해주세요!

아이가 반려동물이 있는데 화학비료는 안돼요!
저는 식을 키운지 얼마 안 된 초보인데 관심을까요?

Why VITA ROOT 1?
비타루트1 과 함께라면!
무럭무럭 손쉽게~ 식물 기르기 도전!

실내환경에서도 ok!
식물 초보자도 ok!
에민한 식물도 ok!

최고의 식물을 기르는 방법

영양팩 사용법

영양팩을 적정량 올려주시고 팩에 남아있는 영양액과 물도 같이 부어주세요~

천연 영양제

나와 식물 모두 걱정없이!

VITA ROOT 1
위와 같은 일들로 나와 식물 모두가 고생하셨나요?

식집사와 식물 모두가 만족하는 환경을 만들기 위해

08

POSTER DESIGN

포스터 디자인

DEL 11 AL 20
DE NOVIEMBRE DE
2022

DEL 10
NOVIEMBRE

스마트시티 박람회, 건강 증진 캠페인, 전주 전통공연예술제 포스터

스마트 시티 포스터 디자인입니다.

각 프로그램의 주제에 맞는 그래픽, 일러스트 등으로 디자인을 구성했으며 프로그램의 컨셉과 관련 정보를 효과적으로 전달합니다.



2025 스마트시티 기술 박람회

스마트시티의 미래를 만나다

Smart City Tech Expo 2025

우리가 사는 도시, 기술과 함께 진화합니다

일시 2025.10.17(금)-10.19(일)

장소 송도컨벤시아

주최 송도시/스마트시티산업진흥협회

주관 도시혁신연구센터

후원 국토교통부, 한국인터넷진흥원

참가 입장료 무료(사전등록 시 기념품 제공)
www.smartcity2025.kr

문의 031-123-4567
info@smartcity.kr

프로그램 주요 내용

- 미래도시 체험관
AR-VR로 구현한 스마트 송도의 2030년 모습
- 기술 전시존
자율주행, 스마트 교통, 디지털 트윈 시연
- 시민 참여 세션
스마트 주차 앱, 스마트 분리수거 챌린지, 드론 체험
- 정책 포럼&전문가 강연
도시 데이터를 활용한 정책 설계와 시민 참여의 미래

시민 건강 증진 캠페인

하루 30분, 건강한 미래를 만듭니다.

건강을 위한 30분 운동

생활 속 운동 실천 캠페인

작은 운동이 큰 건강을 만듭니다

대상 누구나 참여 가능

참여기간 2025.08-2025.10

참여혜택 참여시 캠페인 기념품 증정

활동내용

- 우리 동네 건강걷기 챌린지
- 아외 요가/줄바 클래스 운영
- 함께하는 직장인 런칭 프로그램
- 릴레이 아침 10분 스트레칭
- 홍트 건강 루틴 만들기

실천효과

- 스트레스 감소
- 체중 조절
- 근력 강화
- 수면의 질 개선

2025 전주 전통공연예술제

전주의 소리, 천년을 울리다

전통예술의 감동, 지역의 품격을 노래하다

2025.10.04.토
전주한옥마을 경기전

주최 전통예술진흥재단

예매 모든 공연 무료
www.jeonjuheritage.kr

문의 063-123-4567

안산미래연구원 세미나 포스터

안산미래연구원의 2025 개원기념 세미나를 위한 포스터 디자인입니다. 포스터의 타이포그래피는 정보 전달의 명료성을 유지하면서도 디자인 요소로서의 조형미를 고려해 구성되었습니다.

수채화 브러시가 자연스럽게 흘러가는 듯한 배경으로 유연한 분위기를 연출하며, 세미나에 참여하는 이들에게 품격 있는 첫 인상을 제공합니다.



안산미래연구원
ANSAN RESEARCH INSTITUTE

안산미래연구원 개원기념세미나

지속 가능한 지역발전과 도시공간 혁신

2025.07.14.(월) 14:00-15:50
안산문화예술의전당 1F 국제회의장

세미나 사전등록신청 QR

[주요내용]

1. 연구원 운영 방향 발표
2. 안산선 지하화 관련 전문가 강연 및 토론

좌장 김현수 단국대학교 교수
토론 김황배 남서울대학교 교수
 현옥순 안산시의회 의회운영위원회 부위원장
 박은경 안산시의회 시의원
 김종찬 경인일보 차장
 유재원 안산시 철도경제자유과장

| 세미나 및 시민연구단 '아리랑 놀자' 참여 문의 |

전 화 031-418-6332
이메일 nothings@ansan.re.kr

시간 계획	소요 시간	주요내용	비고
13:30 ~ 14:00	30분	참가자 등록 및 입장	안산시 홍보 동영상 상영
14:00 ~ 14:15	15분	개회식 -국민의례, 개회사, 축사, 기념촬영	주요내빈
14:15 ~ 14:45	30분	철도지하화와 도시 공간의 혁신	단국대학교 도시계획·부동산학부 김현수 교수
14:45 ~ 15:45	40분	토론	좌장: 김현수 교수 토론: 지정 5인
15:45 ~ 15:50	5분	폐회	다함께

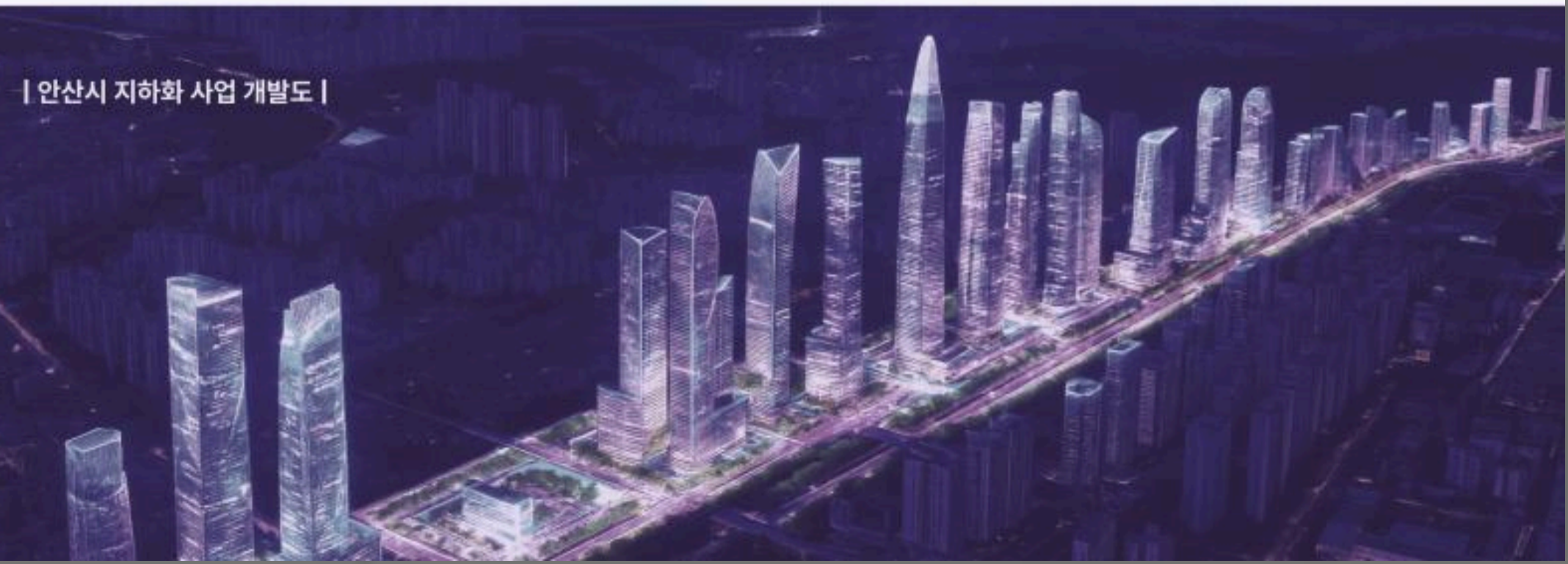

| 안산선 지하화 사업 개발도 |

09

LOGO DESIGN

로고 디자인

유리원 로고

디자인 유리원의 로고로, 브랜드의 정체성과 철학을 시각적으로 함축하여 표현한 영문 타이포그래피 기반 로고입니다. 모던하면서 정제된 산세리프 계열을 사용하여, 세련됨과 직관적인 전문성을 함께 전달합니다.

기본 로고는 모노톤을 기준으로 제작되어 시인성과 활용성이 뛰어나 다양한 환경에서도 일관된 브랜드 아이덴티티를 유지할 수 있습니다.



이넷코리아 로고

건설 관련 솔루션 개발 기업 이넷코리아의 로고 디자인으로, 이넷코리아의 'e'를 강조하며 IT 기반 디지털 기술력을 나타내고, 뻗어나가는 형태로 이루어진 로고는 이넷코리아의 글로벌 확장성을 담아 표현합니다.



닷웨이브 로고

건설·기술·데이터를 연결하는 전문 컨설팅 기업 닷웨이브의 로고 디자인입니다.

점과 선으로 이루어진 'W' 형태 안에 파도가 일렁이는 디자인으로 닷웨이브의 네이밍을 함축적으로 표현합니다. 또한 유연한 형태는 닷웨이브의 유기적인 흐름을 시각적으로 전달합니다.



기람테크 로고

위치 기반 기술을 중심으로 한 기술 전문 기업 기람테크의 로고 디자인입니다.

육각형 형태의 심볼은 균형과 효율성을 시각적으로 표현하며 직선적인 형태의 영문 타이포와 함께 현대적이고 전문적인 인상을 강조했습니다.



라이프플러스 로고

라이프스타일 커머스 라이프 플러스의 로고 디자인입니다. 라이프플러스가 추구하는 편안한 라이프스타일과 모던한 디자인 철학을 시각적으로 표현합니다.

정제된 프레임 안에 배치된 'L' 심볼은 고객의 공간을 완성해주는 브랜드임을 표현하며, 하단의 LIFE PLUS 워드마크는 세리프 계열의 서체를 사용해 브랜드의 신뢰성과 클래식함을 강조합니다.

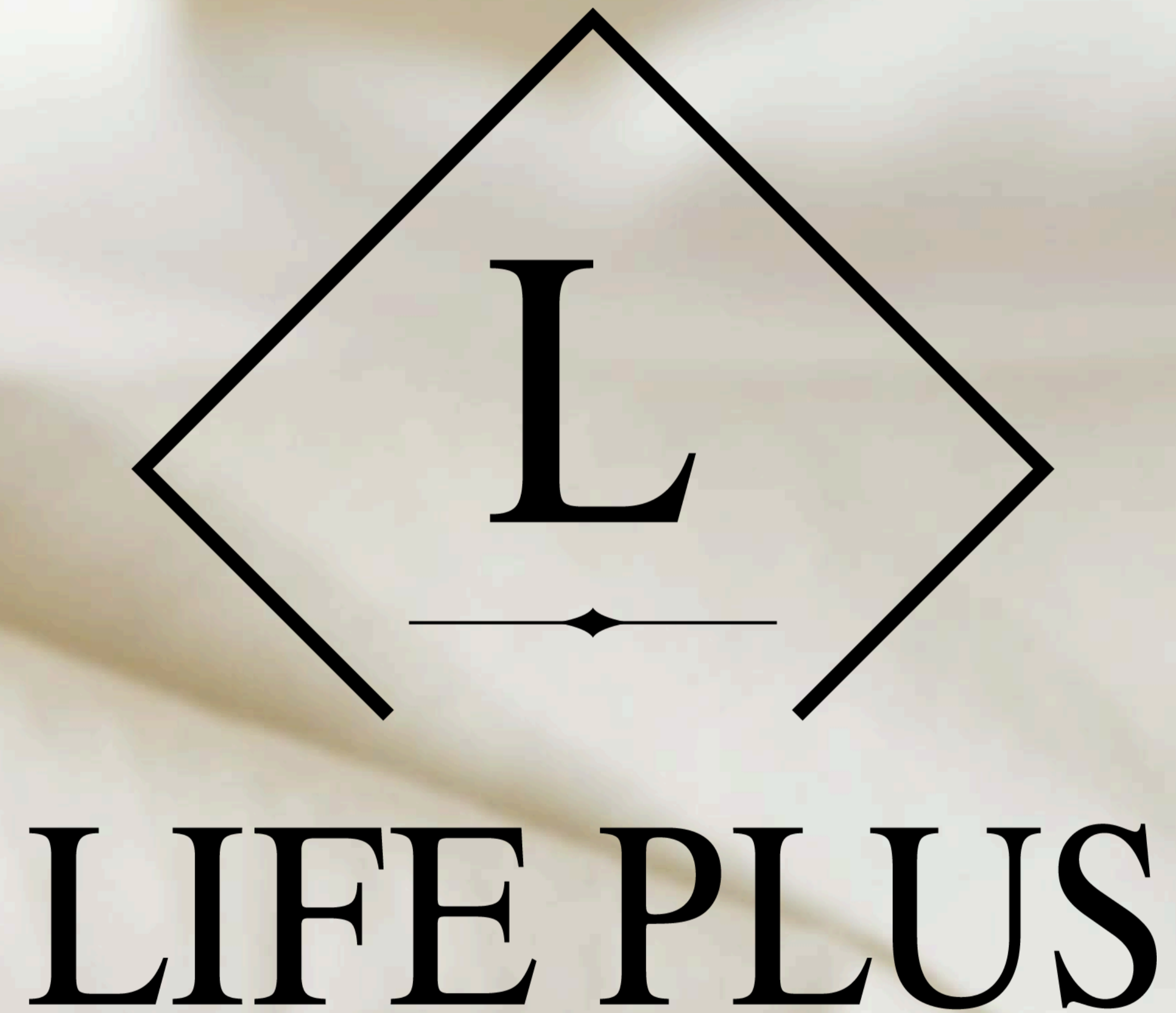

100

BUSINESS CARD

명함 디자인

기람테크 명함

위치 기반 기술을 중심으로 한 기술 전문 기업 기람테크의 명함 디자인입니다.

전체 레이아웃은 로고, 이름, 직함, 연락처, 주소 등의 필수 정보들을 중요도에 따라 위계적으로 배치합니다. 차분한 컬러와 절제된 패턴 디자인으로 일관된 브랜드 톤을 부여합니다.





KIRAMTech

스마트 보건안전 솔루션(HEPI)
라이다 기반 사고예방 솔루션
한국형 GPS(K-GPS) 신호생성
고정밀 GNSS/수중 복합 모듈

유리원
대표

☎ **010-1234-5678**

✉ uriwon@uriwon.com

☎ 070-1234-5678

📠 070-1234-5678

주식회사 기람테크 | www.kiramtech.com
경기도 유리원시 유리원로 123 유리원센터 123호 (PN 12345)



KIRAMTech

Human Error Prevention System (HEPI),
LiDAR based Accident Protection System,
K-GPS Signal Generation System,
High-Precision GNSS/INS System,
UnderWater Positioning System

Kiramtech Co.Ltd | www.kiramtech.com
(12345) 123, 123, uriwon-ro, uriwon-si, Gyeonggi-do, Korea

uriwon
CEO

☎ **010-1234-5678**

✉ uriwon@uriwon.com

☎ 070-1234-5678

📠 070-1234-5678





우리원 명함

디자인 우리원의 명함 디자인입니다. 밝은 컬러 팔레트와 정보·일러스트의 조화를 통해 브랜드 이미지를 전달합니다.

앞면은 정보 중심 미니멀 구조로 이루어지고, 뒷면엔 우리원을 상징적으로 표현하는 비주얼 페이지로 구성하여 기능성과 브랜드의 창의성을 동시에 보여줍니다.

PORTFOLIO



CHOM 테크 명함

CHOM 테크의 명함으로, 브랜드의 전문성과 신뢰성을 강조하기 위해 어두운 그린 컬러를 메인 톤으로 사용했습니다.

앞면은 로고 중심으로 깔끔하고 단순화된 구성을 적용해 브랜드 아이덴티티를 부각하고, 정보는 가독성을 고려한 흰색의 텍스트로 구성하여 명확한 정보 전달을 이룹니다.

모두의지니 명함

모두의 지니 명함 디자인으로, 첫인상에서 브랜드의 정체성을 분명히 드러내는 디자인을 구현했습니다.

베이지와 네이비의 절제된 컬러 조화는 브랜드 메시지를 감성적이면서도 견고하게 시각화합니다. 또한 정보를 균형감 있게 정렬하여 실용성과 정돈된 인상을 동시에 제공합니다.



CARDNEWS DESIGN

카드뉴스



해커에이전트 카드뉴스

해커에이전트의 카드뉴스 디자인입니다. 카드뉴스는 일본 취업을 준비하는 구직자들에게 실질적인 정보와 동기를 제공하기 위해 제작되었으며, 전체적으로 명확하고 강렬한 전달력을 중심에 두고 디자인되었습니다.

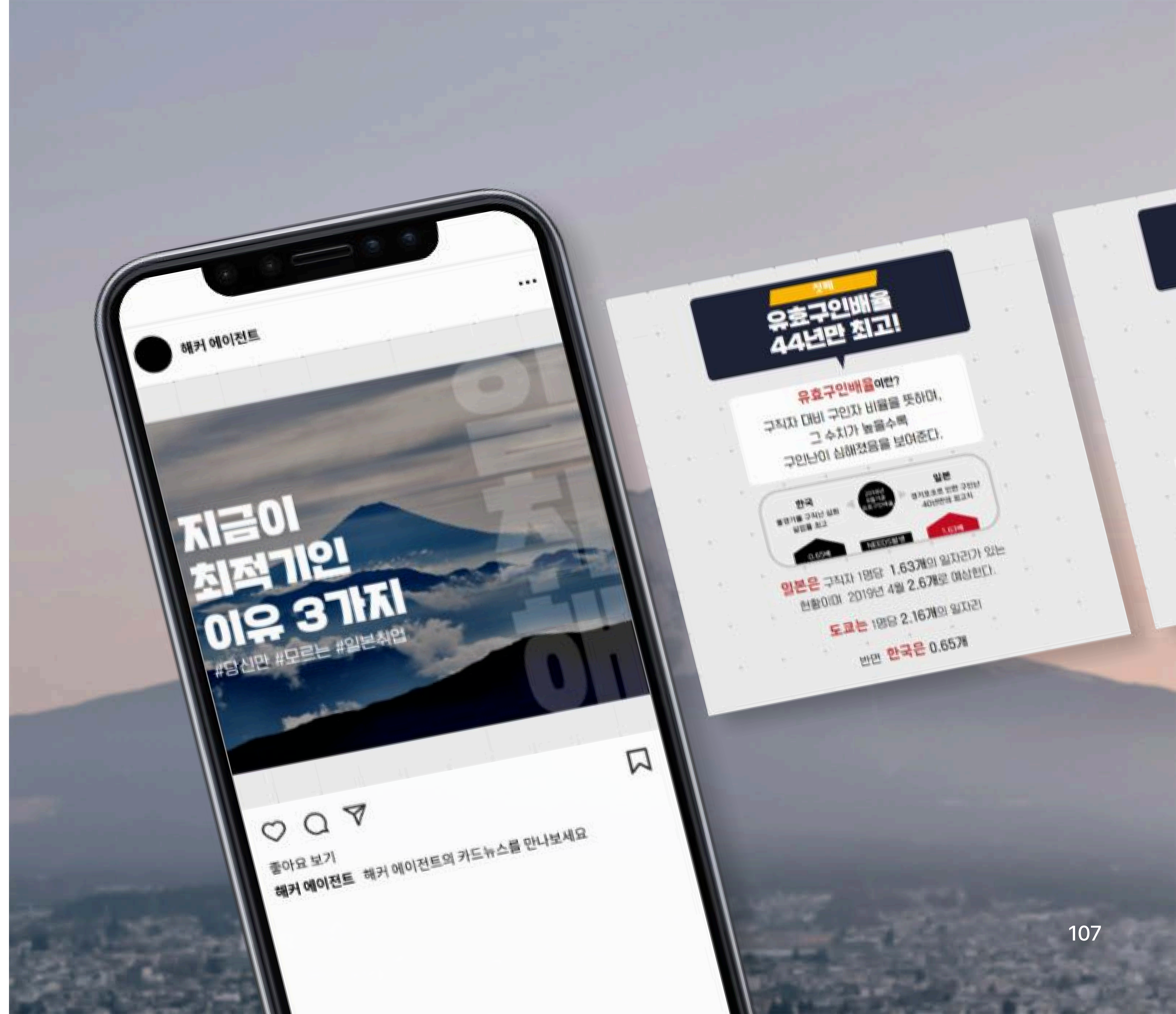

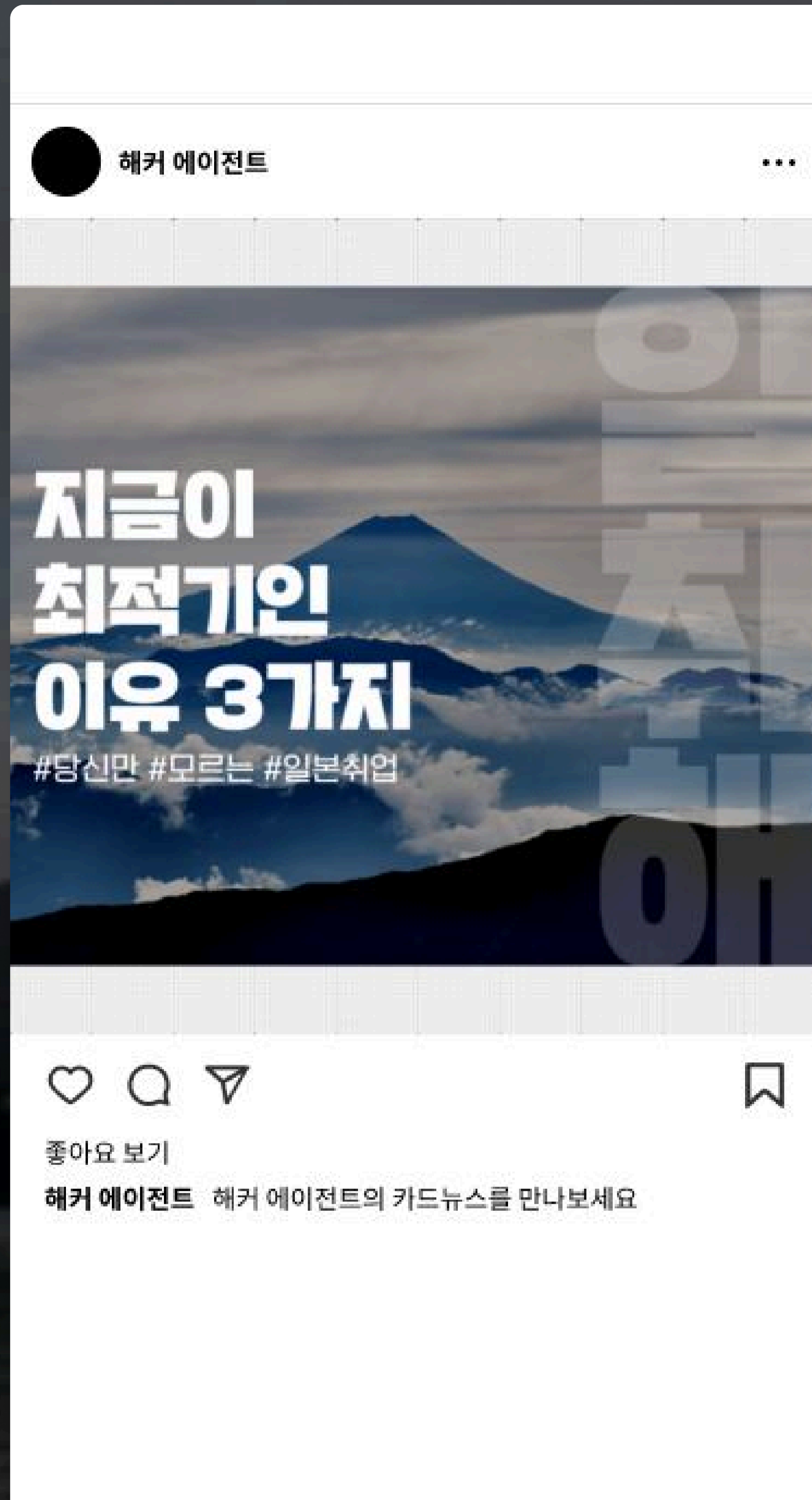

첫째
유효구인배율 44년만 최고!

유효구인배율이란?
구직자 대비 구인자 비율을 뜻하며, 그 수치가 높을수록 구인난이 심해졌음을 보여준다.

한국 불경기를 구직난 심화 실업률 최고	2019년 8월 기준 유효구인배율	일본 경기호조로 인한 구인난 40년만의 최고치
0.65배	NEEDS발성	1.63배

일본은 구직자 1명당 1.63개의 일자리가 있는 현황이며 2019년 4월 2.6개로 예상된다.
도쿄는 1명당 2.16개의 일자리
반면 한국은 0.65개

둘째
1년에 한번뿐인 신입공채모집 3월부터 대 시작

라쿠텐,닛산,ANA 등
일류 대기업 취업 기회

아직, 신예계는
3개월이라는 시간이 남아있소!

공채 TIP
한국의 청년들 스펙이라면 자신감 가져도 좋다!

토익 6000이상,
영어회화가능,
정보처리기사자격증,
여기에 일본어 되면 금상첨화!
(필요한 조건은 직종, 회사에 따라 달라집니다)

셋째
일본법 개정

내년 4월,
일본 취업할 수 있는
또 하나의 길이 열린다.

HOW?
신 재류자격 법 제정
특정기능 1호/2호 계획

1호에 해당하는 14개 업종은
간병, 건축물청소, 주조와 같은 소형재(素形材)산업,
산업기계제조, 전기·전자기기관련산업, 건설,
조선·선용(船用)공업, 자동차정비, 항공, 숙박, 농업, 어업,
식품제조, 외식이다.
특히, 2호는 숙련기능으로 1~3년마다
체류기간을 갱신하며 가족대동 가능해
사실상 이민으로 인식된다.

**신속하고 정확한
일본 현지의
법과 취업 시장 뉴스를
확인할 수 있는
일.취.해**

일.취.해 구독하고
일본 취업 꿀팁 정보 받아주세요!

일본 취업꿀팁
일.취.해

개발자 NO.1 피드백 인재센터
해커에이전트와 함께합니다

해커에이전트 웹 배너

해커에이전트의 웹 배너 디자인입니다. 일본 취업 및 채용 연계 서비스의 명확한 메시지 전달과 주목도 높은 시각 구성에 중점을 두었습니다.

레드·베이지 계열의 컬러를 메인으로 사용해 열정과 도전, 신뢰감을 동시에 표현하며, 핵심 키워드를 직관적으로 배치하여 정보성 콘텐츠를 균형 있게 담아냈습니다.



어려운
일본취업
이젠 NO!

면접당일
채용!

신입 첫걸음때기
IT 기계 엔지니어

자세히보기 >

2019.06.21



Hacker Agent

지원자 모집
~03/03(금)

주최
해커에이전트



Hacker Agent

일본취업성공!
드디어 취준생 탈출!
잘있어라 못된 상사~

3월16일
#당일채용확정!



Hacker Agent

2019 일본현지기업
설계 및 시공관리
채용면접회 in 서울

2019.03.16

드루와~
면접이 당일
채용 확정!



텀블벅 이벤트 카드뉴스

비타루트1 이벤트 카드뉴스 디자인입니다. 각 카드에는 핵심 메시지를 간결하게 배치하고, 댓글 참여와 같은 행동을 유도하는 요소를 명확하게 강조했습니다.

크리스마스 시즌에 맞춰 레드와 그린 컬러를 중심으로 구성해 시즌감을 직관적으로 전달합니다. 이벤트 참여 방법을 단계별로 정리해 정보 전달력을 높이고, 흐름에 따라 자연스럽게 다음 행동으로 이어지도록 합니다.

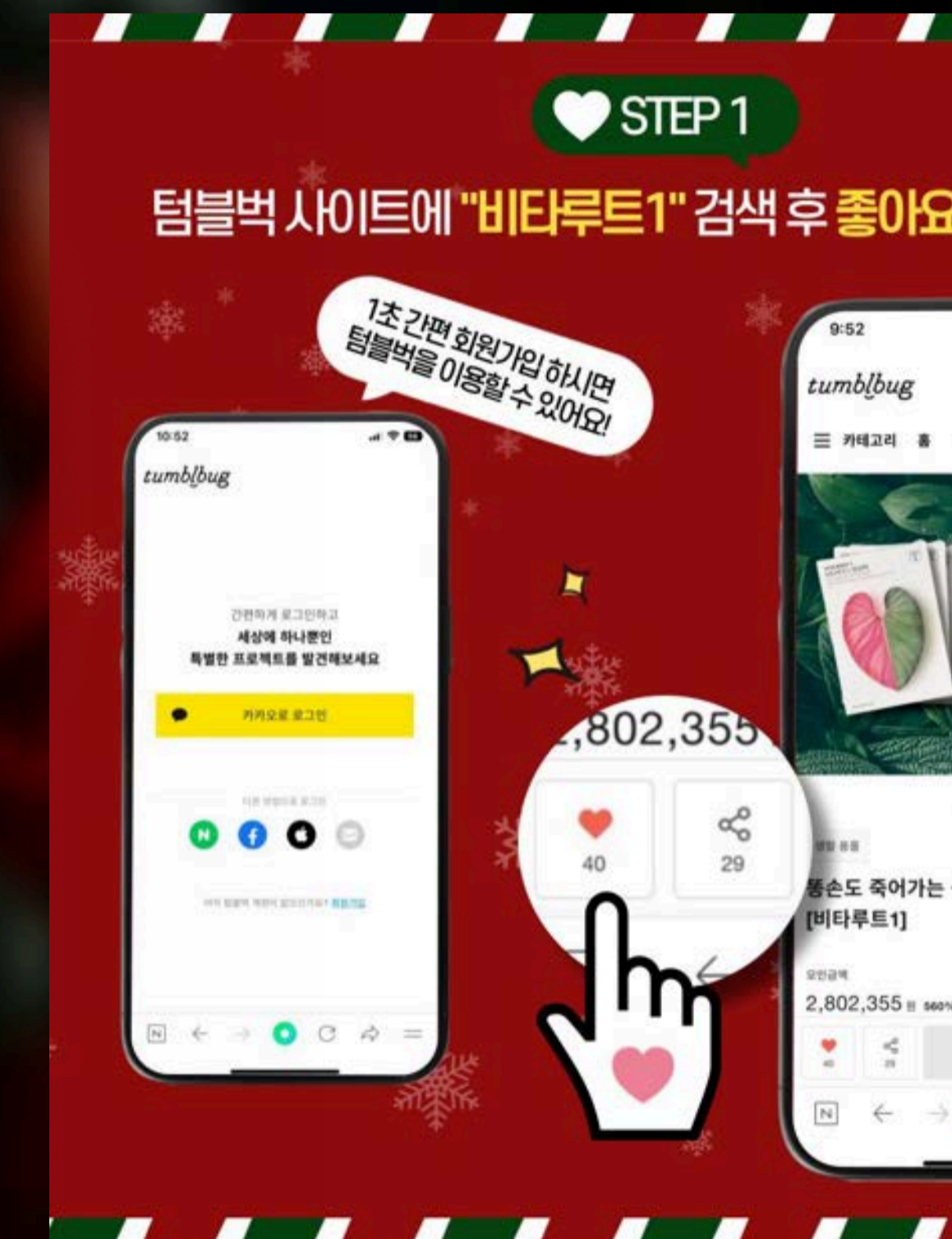

🎁 인증샷을 DM으로 보내주세요! 🎁

응원댓글 좋아요 남기고

크리스마스 선물 받자!

📍 텀블벅 응원

📍 비타루트1

12월 8일 ~ 12월 20일

📍 STEP 1

블럭 사이트에 "비타루트1" 검색 후 좋아요를 눌러주세요!

1초간편 회원가입하시면 텀블벅을 이용하실 수 있어요!

2,802,355

40

29

📍 STEP 2

"커뮤니티" 클릭 후 응원댓글을 남겨주세요!

이 천연식물영양제 비타루트1 응원합니다

유리원
마지막 로그인 45분 전

👍 팔로잉

🗨️ 창작자 문의

프로젝트 계획 업데이트 커뮤니티 추천

소개 예산 일정 팀 소개 선물 설명

이 프로젝트와 비슷한 프로젝트 전체보기

추첨을 통해

크리스마스 선물

크리스마스 케이크 증정

12월 23일 경품 발송

A TWOSOME PLACE
투범 스트로베리 초콜릿 생크림
올케이크 증정

응원댓글과 좋아요를 눌러주시고 DM으로 인증샷을 보내주세요!
추첨을 통해 참여해주신 세 분께 크리스마스 케이크를 보내드립니다.

크리스마스 이벤트 당첨발표

📍 @agaek

📍 @choi.sem

12월 21일 추첨 결과

당첨을 진심으로 축하드립니다!
유리원이 드리는 선물과 함께 따뜻하고 행복한 크리스마스 보내세요!

📍 참여내역

@agaek 님

@choi.semi 님

아래의 초록이생활...
늦은시간 죄송해요~! 텀블벅에서 비타루트 응원하고 왔습니다!
예쁘고, 영양도 많고 가장 중요한 과비없는 영양제!
과비없다는걸 강조하면 좋을것 같아요!
저 식초보에 일어나 식물이 빨리 자라면 좋겠는
지 영양제 일정 열심히 챙겼거든요!!
과비없어 걱정하면서도 좋아요

비타루트1 기다리고 있을게요.
기대합니다~ ^^

🎁 인증샷을 SNS 계정에 남겨주세요! 🎁

응원댓글 좋아요 남기고

선물이랑 팽팡

📍 텀블벅 응원

📍 비타루트1

#인증샷 112

필수 해시태그 #텀블벅 #비타루트1 #비타루트1텀블벅

응원댓글과 좋아요를 눌러주시고 SNS에 인증샷을 올려주세요!
추첨을 통해 참여해주신 5분께 선물을 보내드립니다!

학교폭력 예방 카드뉴스

학교폭력 예방을 주제로 한 카드뉴스 디자인입니다. 학교 생활을 담은 비주얼 콘셉트를 적용해 교육적인 맥락을 직관적으로 표현하고, 디자인 일관성을 유지합니다.

정보 전달은 인포그래픽 요소를 활용해 복잡한 내용을 간결하게 정리하고, 붉은 계열의 포인트 컬러를 사용해 중요한 메시지를 강조합니다.



1 페이지 내 인물사진은 생플 이미지입니다 1

화상 보다 깊은 상처 학교 폭력

STOP BULLYING

누군가는 도움을 줄 수 있습니다
학교폭력 상담센터 1388

#학폭통계

코로나로 주춤했던 학폭, 다시 늘어

코로나 기준 완화로 일상 생활이 시작되면서 다시 늘어나는 물리적인 학교 폭력

1 학교폭력 신고건수

2 학교폭력 유형

3 학교폭력 신고 연령

#학폭유형

모두 학교폭력입니다

피해자의 마음과 몸에 결코 지워지지 않을 상처

#1 | 언어적 폭력
말 또는 글로 피해자를 무시하고 비난하는 행위

#2 | 관계적 폭력
피해자의 인간관계를 깨뜨리며 의도적으로 고립시키는 행위

#3 | 신체적 폭력
피해자에게 물리적으로 상해를 가하는 행위

#4 | 성폭력
성적인 말과 행동으로 피해자에게 수치심을 주는 행위

#5 | 사이버 폭력
인터넷을 통해 피해자의 공포심을 유발하는 행위

#6 | 금품갈취
피해자의 돈과 물품을 빼앗거나 파괴하는 행위

#사이버학폭

사이버 세상에서도 이어지는 학교폭력

끝나지도 않고 더 피할 곳도 없는 피해자들의 목소리

#학교폭력 피해자와의 인터뷰

가해자들은 **학교 후에도 채팅방을 만들어서 지속적으로 괴롭혔어요.**

어떤 식으로 괴롭혔나요?

제 사진을 찍어 단톡방에 올려 **인신공격**을 하고, **악담과 욕설**을 가차없이 내뱉었습니다. 학교에 신고하면 **친구끼리의 장난**으로 치부했고요..

갈수록 교묘하게 괴롭히는 것이 가해자들의 수법이었어요.

전화신고 | 국번없이 117 (요금무료)
문자신고 | #0117 (요금무료)
앱신고 | 117CHAT 어플 다운로드

#신고절차

지켜보지만 말고, 더 늦기 전에 신고해주세요

STEP.1 신고접수

- 가해자와 격리
- 피해학생 보호
- 가해학생 신고

STEP.2 긴급조치

- 대장기록
- 보호자 통보
- 해당학교 통보
- 교육청 보고

STEP.3 사실조사

- 사안 조사
- 보호자 면담
- 사실 보고

STEP.4 심의

- 조사위원
- 가해학생 조치사항
- 학폭부 기록

STEP.5 처분

- 전담기구 심의
- 학폭위 개최
- 서면 확인

#상담센터

도움이 필요하다면 주저 말고, 목소리를 들려주세요

학교 폭력, 인격을 살인하는 범죄입니다

앱신고 117CHAT 다운로드 받기

경찰청 학교폭력 상담센터 117 + (문자신고 #0117)

학교폭력 상담센터 15XX-XXXX

청소년 온라인 상담센터 1388

12

ETC DESIGN

기타 디자인

안산미래연구원 세미나 초대장

안산미래연구원의 2025 개원기념 세미나를 위한 초대장 디자인입니다. 초대장의 타이포그래피는 정보 전달의 명료성을 유지하면서도 디자인 요소로서의 조형미를 고려해 구성되었습니다.

수채화 브러시가 자연스럽게 흘러가는 듯한 배경으로 유연한 분위기를 연출하며, 세미나에 참여하는 이들에게 품격 있는 첫 인상을 제공합니다.

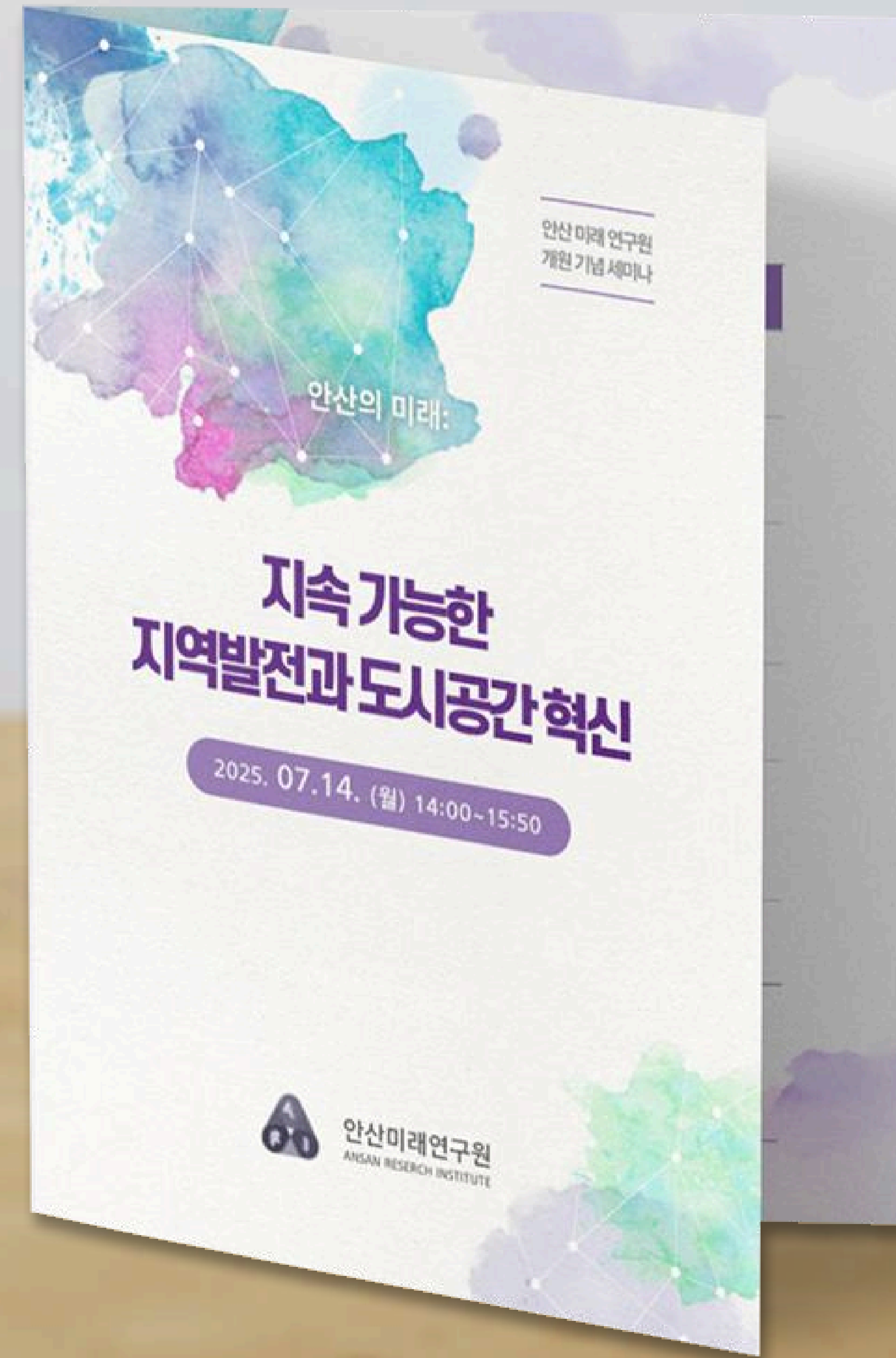

안산의 미래: 지속 가능한 지역발전과 도시공간 혁신

2025. 07. 14. (월) 14:00~15:50

안산미래연구원
개원기념 세미나

오시는길

장 소 안산문화예술의전당 국제회의장
(경기도 안산시 단원구 화랑로 312)
대중교통 4호선/수인분당선 고잔역 1번 출구에서 413m
차량이용 주차무료

안산미래연구원
개원기념 세미나

안산미래연구원 개원 기념 세미나에 초대합니다

이번 세미나는 연구원의 주요 운영 방향을 공유하고, 안산선 지하화 사업에 대한 논의를 통해 '안산시의 지속 가능한 발전과 도시공간 혁신' 방안을 모색하기 위해 준비한 자리입니다. 안산의 미래를 함께 만들어갈 소중한 자리인 만큼, 많은 관심과 참여를 부탁드립니다.

안산미래연구원 직원 일동

주제 안산의 미래: 지속 가능한 지역발전과 도시공간 혁신

일시 2025년 7월 14일(월) 14:00-15:50

장소 안산문화예술의전당 1F 국제회의장 (단원구 화랑로 312)

주요내용

1. 연구원 운영 방향 발표
2. 안산선 지하화 관련 전문가 강연 및 토론

좌장 김현수 단국대학교 교수
토론 김항배 남서울대학교 교수
현옥순 안산시의회 의회운영위원회 부위원장
백은경 안산시의회 시의원
김종찬 경인일보 차장
유재원 안산시 철도경제자유구역 과장

[안산시 지하화 통합개발사업 조감도]

안산미래연구원
ANSAN RESEARCH INSTITUTE

안산미래연구원 개원 기념 세미나에 초대합니다

주제 안산의 미래: 지속 가능한 지역발전과 도시공간 혁신

일시 2025년 7월 14일(월) 14:00-15:50

장소 안산문화예술의전당 1F 국제회의장 (단원구 화랑로 312)

주요내용

1. 연구원 운영 방향 발표
2. 안산선 지하화 관련 전문가 강연 및 토론

좌장 김현수 단국대학교 교수
토론 김항배 남서울대학교 교수
현옥순 안산시의회 의회운영위원회 부위원장
백은경 안산시의회 시의원
김종찬 경인일보 차장
유재원 안산시 철도경제자유구역 과장

[안산시 지하화 통합개발사업 조감도]

행사식순

시간 계획	소요 시간	주요내용	비고
13:30 ~ 14:00	30분	참가자 등록 및 입장	안산시 홍보 동영상 상영
14:00 ~ 14:15	15분	개회식 -국민의례, 개회사, 축사, 기념촬영	주요내빈
14:15 ~ 14:45	30분	철도지하화와 도시 공간의 혁신	단국대학교 도시계획부동산학부 김현수 교수
14:45 ~ 15:45	40분	토론	좌장: 김현수 교수 토론: 지정 5인
15:45 ~ 15:50	5분	시민의견 수렴	시민연구단 '아리랑 놀자' 및 전 참석자
		폐회	다함께

| 세미나 및 시민연구단 '아리랑 놀자' 참여 문의 |
임지혜 연구위원 031-418-6332/nothinger@ansan.re.kr

비타루트 패키지디자인

비타루트의 파우치 패키지 디자인으로, 그린과 핑크 컬러의 조화를 통해 브랜드가 지향하는 자연 친화적이고 활력 있는 이미지를 시각적으로 담아냈습니다.

식물 이미지를 중심 요소로 배치하여 제품의 본질을 직관적으로 보여주었으며, 동시에 소비자가 시각적으로 신선함과 건강함을 느낄 수 있게 디자인했습니다.



유리원 식물 캐리어

유리원의 식물 캐리어 제품 디자인입니다. 현대적인 인테리어 오브제의 느낌을 강조한 스탠딩 타입의 캐리어입니다.

세로로 긴 타원형 프레임은 공간을 적게 차지하면서도 시각적인 안정감을 줍니다. 메탈릭한 민트 그린 컬러는 식물의 초록빛과 조화를 이루며 세련된 분위기를 연출합니다.



유리원 식물 캐리어

유리원의 식물 캐리어 제품 디자인입니다. 식물을 감상하고 이동시키기에 최적화된 와이드 타입의 캐리어입니다.

곡선형 유선형 커버의 개방감 있는 디자인으로 쇼케이스에 전시된 작품처럼 식물을 돋보이게 합니다. 그린과 핑크 톤의 시각적 대비를 주어 식물의 활력을 강조합니다.



기람테크 모듈

위치 기반 기술을 중심으로 한 기술 전문 기업 기람테크의 모듈 제품 디자인입니다.

직관적인 인터페이스와 시인성 높은 컬러 대비를 통해 사용자가 한눈에 작동법을 인지할 수 있도록 합니다. 기능적 견고함과 조작의 간결함을 최우선으로 하여 사용성 높은 디자인을 보여줍니다.



기람테크 GPS-BAR

위치 기반 기술을 중심으로 한 기술 전문 기업 기람테크의 GPS-BAR 제품 디자인입니다.

디자인 요소는 절제하고, 기능 중심의 인터페이스를 구현해 전문적이고 신뢰감 있는 이미지를 강조했습니다. 또한 블랙 바디를 기반으로 하며 전면에 디지털 타이포그래피를 적용해 정보 가독성을 높였습니다.



유리원 NFT-PFP 프로필

유리원 NFT-PFP 프로필 디자인입니다. 스타일리시한 고양이를 메인 페르소나로 설정하여, 다양한 패션 아이템과 배경을 조합한 제너러티브 아트방식으로 제작했습니다.

감각적인 캐릭터 스타일링과 세밀한 질감표현을 더했습니다. 각 NFT는 깔끔한 라운드 프레임의 카드 형태와 하단의 정보 구성으로 최적화된 인터페이스를 보여줍니다.



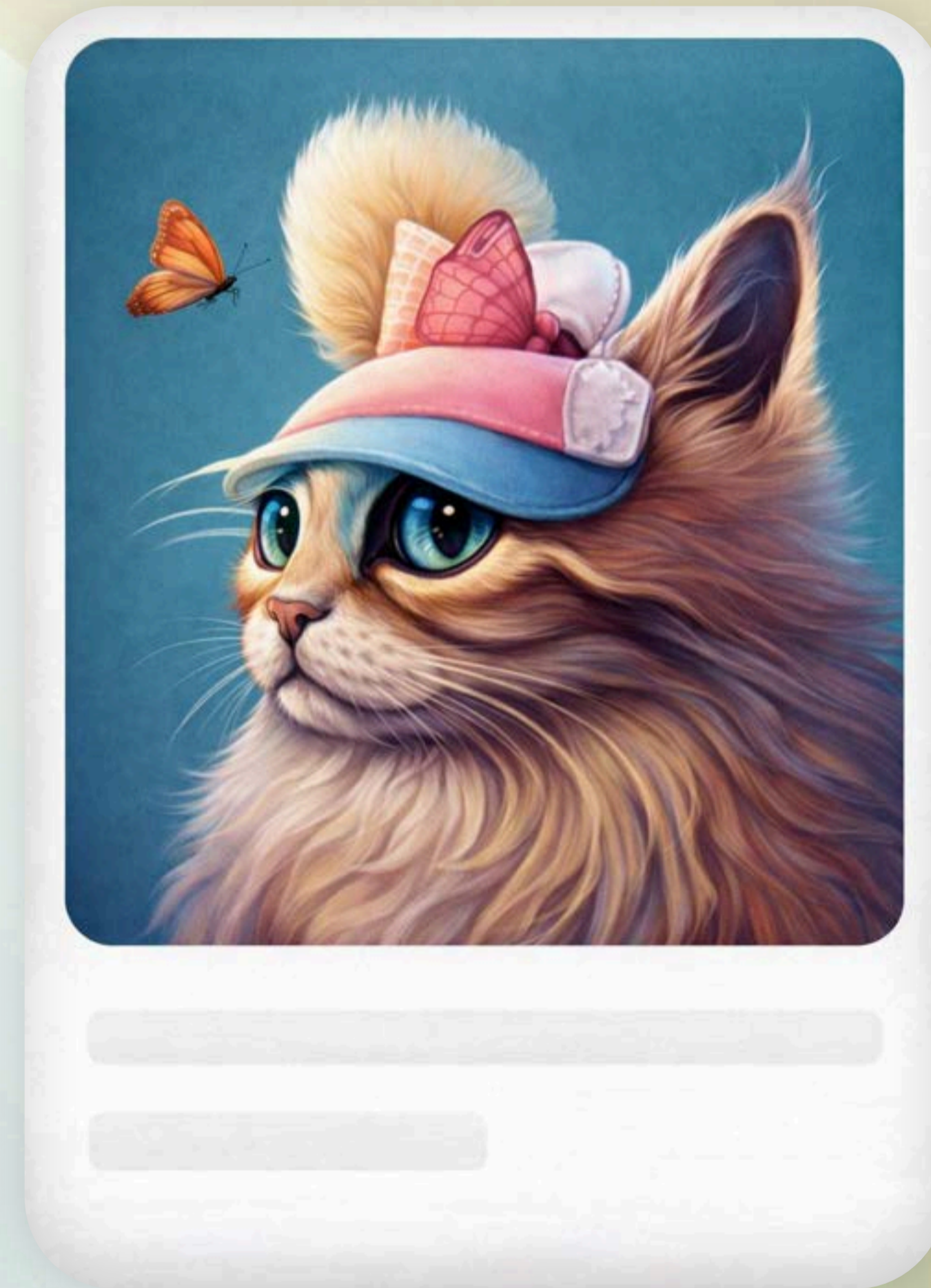

기람테크 배너

기람테크의 배너 디자인입니다. 직관적인 메시지, 제품 이미지를 중심으로 구성하여 실용적인 정보 전달에 집중했습니다.

상단에는 브랜드 로고와 제품명을 배치해 인지도를 빠르게 확보하고, 중앙에는 핵심 메시지를 강조하여 시선 흐름을 자연스럽게 유도합니다. 어두운 배경 위에서 높은 대비를 만들어 가독성과 주목도를 동시에 확보합니다.

PORTFOLIO



유리원 3D 코인

유리원의 3D 코인 디자인입니다. 유리원의 'U', 'W'를 코인 중앙에 입체적으로 배치하고, 하단에 'URIWON' 텍스트를 음각하여 브랜드의 정체성을 명확히 확립합니다. 현대적인 로고와 클래식한 주화의 형태를 결합해 구현합니다.

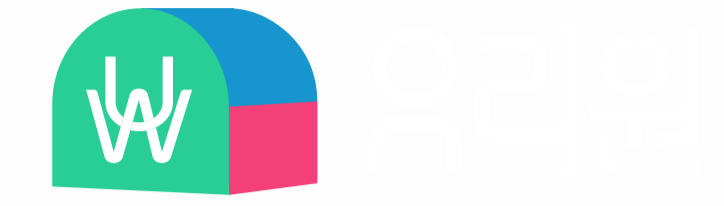

이룸코리아 배너

이룸코리아의 실외용 이벤트 배너 디자인입니다.
실외 환경에서 즉각적인 시선을 끌고, 정보 전달이 빠르게 이루어질 수 있도록 구성과 색상, 메시지 전달 방식에 중점을 두어 디자인했습니다.



유리원 이벤트 배너

유리원의 이벤트 배너 디자인입니다. 노랑과 초록 컬러를 메인으로 활용해 자연 친화적인 이미지를 강조하며, 밝은 분위기로 사용자 시선을 빠르게 유도하도록 구성했습니다.

상단에는 핵심 메시지를 큰 타이포그래피로 배치해 배너를 보는 순간 주요 내용을 즉각적으로 인지할 수 있도록 하며, 일러스트 요소를 함께 사용해 친근한 느낌을 더했습니다.



PORTFOLIO

유리원은 지금도 더 나은 해답을 고민하고 있습니다.

<https://designuriwon.com>

경기도 의왕시 안양판교로82, 8층 817호

M. 010 3304 5112

E. sairens@naver.com

Company

주식회사 유리원

Ceo

윤신정

We Work

디자인

기획/홍보

AI 콘텐츠